Bürger + Gemeinde

Nachrichtenblatt Gemeinde Hildrizhausen

66. Jahrgang – Freitag, 3. November 2023 – Nummer 44

Skibasar

am 4. November 2023

Abgabetermin für gebrauchte Winterausrüstung und (saubere) Bekleidung:

Freitag, 3. November 2023 von 18.00 Uhr bis 20.30 Uhr

Verkauf am Samstag, 4. November von 9.30 Uhr bis 11.30 Uhr

Öffnungszeiten / Telefon

Gemeindeverwaltung . . . . . **Tel.:**
Zentrale; Vorzimmer BM 93 87-0
Einwohnermeldeamt 93 87-11
Standesamt / Rente 93 87-12
Finanzwesen 93 87-14
Kasse 93 87-15
Steueramt 93 87-16
Hauptamt / Personalamt 93 87-22
Jugendreferat 93 87-17
Montag bis Freitag 9.00–12.00 Uhr
Donnerstag 16.30–18.30 Uhr
Freitagnachmittag kein Dienstbetrieb . . . . . .
Internet . . . . . www.hildrizhausen.de
E-Mail:. . . . . info@hildrizhausen.de
Polizeiposten Holzgerlingen . . . . . (0 70 31) 41 60 40
Die Dienststelle ist nicht ständig besetzt.
In dringenden Fällen Polizeirevier Böblingen anrufen . . . . (0 70 31) 13-25 00

Wichtige Telefonnummern

Notruf: Polizei 1 10
Notruf: Feuerwehr . . . . . (auch Notruftelefax) 1 12
Notruf: Notarzt / Rettungsdienst . . . . . (auch Notruftelefax) 1 12
Krankentransport . . . . . (im Mobilfunk mit Vorwahl 0 70 31) 1 92 22
Polizeireiver Böblingen . . . . . (0 70 31) 13-25 00
Bauhof 6 26 81
Kläranlage . . . . . (0 70 31) 60 90 70
Freibad 79 90
Schönbuchschule . . . . . 2 54 48-0, Fax: 2 54 48-30
Kindergärten:
Schönbuchstraße 3 04 82
Panoramastraße 3 06 06
Schule 3 00 31
Waldkindergarten . . . . . (01 60) 7 03 31 23
Diakonie- und Sozialstation Hildrizhausen 6 55 77 41
Fr. von Pupka-Lipinski, Holzgerlingen . . . . . (0 70 31) 6 84 74-0
Verein für Hilfe, Pflege u. Begegnung . . . . 9 42 51 79 / (01 59) 01 38 73 81
IAV-Stelle mit Demenzagentur Schönbuchlichtung
Beratung zum Thema Pflege und Demenz . . . . . (0 70 31) 6 84 74-60
Palliative Care Team Landkreis Böblingen
Telefon für Aufnahmen:. . . . . (0 71 52) 33 04-4 24
Ambulanter Erwachsenenhospizdienst Region Böblingen
Hospizgruppe Holzgerlingen, Altdorf, Hildrizhausen
(Schwerkranke begleiten, Sterbenden nahe sein, Angehörige stützen)
Einsatzleitung . . . . . (0 70 31) 3 04 94 02
Ambulanter Kinder- u. Jugendhospizdienst Landkreis Böblingen
Dasein, Zuhören, Zeit haben . . . . . (0 70 31) 6 59 64 01
Telefonseelsorge evangelisch (08 00) 1 11 01 11
katholisch (08 00) 1 11 02 22
Seelsorge für Kinder und Jugendliche . . . . . (08 00) 1 11 03 33
Gespräch im Schutz der Anonymität – bei Tag und im dringenden Fall auch nachts
Landratsamt Böblingen / Amt für Soziales und Teilhabe / Sozialer Dienst
Informationen über Sozialleistungen nach SGB XII wie Hilfe zum Lebensunterhalt, Grundsicherung im Alter und bei Erwerbsminderung, Hilfe zur Pflege. Orientierungsberatung bei finanziellen und sozialen Schwierigkeiten für Personen ab 18 Jahren.
Frau Barut . . . . . (0 70 31) 6 63-15 69
Familie am Start – Hilfen von Anfang an
Beratung, Begleitung und Unterstützung von Müttern und Vätern
ab Beginn der Schwangerschaft bis zum 3. Lebensjahr . . (0 70 31) 6 63-24 03
Beratungsstelle für Schwangere (anerkannt nach § 219 StGB)
Gesundheitsamt des Landkreises Böblingen
Termine nach telefonischer Vereinbarung. . . . . (0 70 31) 6 63-17 17
THAMAR Anlauf und Beratungsstelle
gegen sexuelle Gewalt . . . . . (0 70 31) 22 20 66
AMILA – Beratungsstelle bei häuslicher Gewalt
info@amila-beratung.de . . . . . (0 70 31) 6 32-8 08
MOBILE – Managment von Beruf und Familie . . . . (0 70 31) 6 63-1928
GEWALTig überfordert – wenn Pflege an Grenzen stößt
Mo.–Do. von 16.00–18.00 Uhr . . . . . (0 70 31) 6 63 30 00
Evang. Pfarramt . . . . . 42 50, Fax: 6 07 75
Kath. Pfarramt. . . . . (0 70 31) 7 47 00
Kundeninformation und Service
des Abfallwirtschaftsbetriebs . . . . . (0 70 31) 6 63-15 50
Elektro-Notdienst der Innung Böblingen . . . . . (01 72) 7 14 96 96
Unitymedia – Kundenservice . . . . . (07 11) 54 88 81 50
Notrufnummer Badische Rheingas. . . . . (0 76 21) 9 33 20
EnBW Störungsannahme . . . . . (0800) 3 62 94 77

Notdienste

Ärztlicher Notdienst

Notfallpraxis Sindelfingen

am Krankenhaus Sindelfingen,
Arthur-Gruber-Straße 70, 71065 Sindelfingen

Öffnungszeiten:
Montag – Donnerstag von 18.00 bis 22.00 Uhr
Freitag von 16.00 bis 22.00 Uhr
Samstag, Sonn- und Feiertag von 8.00 bis 20.00 Uhr

Notfallpraxis Herrenberg

am Krankenhaus Herrenberg
Marienstraße 25, 71083 Herrenberg

Öffnungszeiten:
Samstag, Sonn- und Feiertag von 10.00 bis 16.00 Uhr

Die Patienten können direkt ohne Voranmeldung in eine der Praxen kommen. Können Patienten nicht in eine Notfallpraxis kommen, weil sie beispielsweise bettlägerig sind, erreichen sie unter der Telefonnummer **116 117** den Arzt im Bereitschaftsdienst, der für medizinisch notwendige Hausbesuche eingeteilt ist. Diese Nummer gilt auch, wenn Patienten außerhalb der Öffnungszeiten der Notfallpraxen in der Nacht Kontakt mit dem diensthabenden Arzt aufnehmen möchten, weil sie medizinische Hilfe benötigen.

Der ärztliche Bereitschaftsdienst ist nicht mit dem Rettungsdienst zu verwechseln, der in medizinischen Notfällen zu rufen ist. Dazu gehören insbesondere Verdacht auf Schlaganfall oder Herzinfarkt, starke Blutungen, Atemnot oder Vergiftungen. In diesen Fällen ist sofort die 112 anzurufen.

Ein Patient kann jede Notfallpraxis seiner Wahl aufsuchen.

docdirekt: Die sichere Online-Sprechstunde für alle gesetzlich Versicherten

Ob von zu Hause, bei der Arbeit oder auf Reisen – bei docdirekt bekommen Sie von Montag bis Freitag zwischen 9.00 und 19.00 Uhr schnelle ärztliche Hilfe. Der Service ist über drei Wege erreichbar: Über die docdirekt-App, die Webseite docdirekt.de oder telefonisch unter der Rufnummer **116 117**. Nach Angabe der Personalien und Krankheitssymptome kann in der Regel noch am gleichen Tag ein Online-Arzttermin vereinbart werden. Der Tele-Arzt oder die Tele-Ärztin meldet sich zum vereinbarten Zeitpunkt und behandelt direkt über Videotelefonie.

docdirekt ist für gesetzlich Krankenversicherte kostenfrei. Die Beratung erfolgt ausschließlich durch erfahrene niedergelassene Haus- und Kinderärzt*innen. Weitere Informationen zur Online-Sprechstunde finden Sie auf der Webseite: www.docdirekt.de

Kinder- und jugendärztlicher Notdienst

Kinder- und jugendärztliche Notfallpraxis
am Klinikum Böblingen, Bunsenstraße 120

Montag bis Freitag von 19.00 bis 22.00 Uhr
Samstag, Sonntag und Feiertage von 8.30 bis 22.00 Uhr

Die Patienten können direkt ohne Voranmeldung in die Praxis kommen. Zentrale Rufnummer: **116 117**

Augenärztlicher Bereitschaftsdienst

Patienten wenden sich an die zentrale Augenärztliche Notfallpraxis am Katharinenhospital in der Augenklinik, Kriegsbergstraße 60, Haus K, 70174 Stuttgart.

Die Notfallpraxis hat geöffnet freitags von 16.00 bis 22.00 Uhr und an Wochenenden und Feiertagen von 9.00 bis 22.00 Uhr. Zu den übrigen Zeiten im Notfalldienst ist die Notaufnahme der Augenklinik zuständig.

Zentrale Rufnummer: **116 117**

HNO-Bereitschaftsdienst

Universitätsklinikum Tübingen – HNO-Klinik
Elfriede-Aulhorn-Straße 5, Gebäude 600

Öffnungszeiten:
Samstag, Sonntag und Feiertag von 8.00 bis 22.00 Uhr

Patienten können ohne Voranmeldung in die Notfallpraxis kommen.

Zentrale Rufnummer: **116 117**

Zahnärztlicher Notdienst

Zahnärztliches Notdienstzentrum Stuttgart
Schloßstraße 74, 70176 Stuttgart

Öffnungszeiten:
Montag bis Donnerstag: ab 20.00 bis 6.00 Uhr des Folgetags
Jedes Wochenende: von Freitag ab 20.00 Uhr bis Montag 6.00 Uhr durchgehend
Gesetzliche Feier- und Brückentage: durchgehend

Eine Voranmeldung in der Praxis ist nicht nötig.

Zentrale Notrufnummer: **Telefon (0 18 01) 11 61 16**

Apotheken

Dienstbereitschaft von 8.30 bis 8.30 Uhr

Samstag, 4. November 2023

Apotheke Hulb Böblingen, Otto-Lilienthal-Str. 24
Telefon (0 70 31) 46 93 17

Uhland-Apotheke Waldenbuch, Gartenstr. 1
Telefon (0 71 57) 38 37

Sonntag, 5. November 2023

Apotheke am Marktplatz Sindelfingen, Marktplatz 4
Telefon (0 70 31) 81 45 37

Fortuna-Apotheke Dettenhausen, Störrenstr. 35
Telefon (0 71 57) 6 10 15

Montag, 6. November 2023

Sonnen-Apotheke Sindelfingen, Mercedesstr. 11
Telefon (0 70 31) 79 49 99

Central-Apotheke Schönaich, Wettgasse 45
Telefon (0 70 31) 65 13 88

Dienstag, 7. November 2023

Apotheke Diezenhalde Böblingen, Freiburger Allee 57
Telefon (0 70 31) 27 38 89

Mittwoch, 8. November 2023

Die Apotheke im Breuningerland Sindelfingen, Tilsiter Str. 15
Telefon (0 70 31) 9 57 90

Donnerstag, 9. November 2023

Apotheke im Spitzholz Sindelfingen, Feldbergstr. 61
Telefon (0 70 31) 80 55 77

Apotheke Dr. Beranek Schönaich, Bahnhofstr. 12
Telefon (0 70 31) 65 73 73

Freitag, 10. November 2023

Löwen-Apotheke am Domo Sindelfingen, Hirsauer Str. 8
Telefon (0 70 31) 70 07 91

Apotheke im Dorf Altdorf, Hildrizhausener Str. 2
Telefon (0 70 31) 60 10 10

Fundsachen

1 Schlüssel

1 Stirnlampe

Die Fundsachen können auf dem Rathaus, Zimmer 1, erfragt bzw. abgeholt werden.

Das Rathaus informiert

Netze BW verlegt neue Gasleitungen in der Ehninger Straße

Die Netze BW GmbH startet am Montag, 20. November, eine weitere Baumaßnahme zur Erweiterung des Gasnetzes in Hildrizhausen. Dabei werden neue Gasleitungen in der Ehninger Straße verlegt. Mit der Erweiterungsmaßnahme können zusätzliche Gebäude an das örtliche Erdgasnetz angeschlossen werden.

Die Arbeiten erfolgen abschnittsweise und konventionell im offenen Graben. Dazu ist eine halbseitige Straßensperrung notwendig. Der Verkehr wird über eine mobile Signalanlage geregelt. Dadurch kann es zu zeitweisen Behinderungen und Sperrungen von Grundstückszufahren (auch am Pflegeheim) kommen. Außerdem muss die südliche Hölderlinstraße zeitweise gesperrt werden und die Bushaltestelle am Alten Rathaus muss während der Bauzeit wieder ans Rathaus in der Herrenberger Straße verlegt werden.

Die ausführende Tiefbaufirma wird die Anwohner*innen im Bereich der Baustellen rechtzeitig vorher informieren. Die Netze BW bittet um Verständnis für die Beeinträchtigungen.

Wenn alles planmäßig verläuft, wird die Baumaßnahme bis voraussichtlich Ende des Jahres abgeschlossen sein.

Bei Fragen zu den Bauarbeiten sowie rund um die Erdgasversorgung stehen die Mitarbeiter*innen der Netze BW im Kompetenzzentrum Herrenberg unter Telefon (0 70 32) 1 35 60 oder E-Mail: anschlussservice-swn@netze-bw.de gerne zur Verfügung.

Halbseitige Straßensperrung in der Buchenstraße

Aufgrund von Tiefbauarbeiter im Auftrag der Telekom hat der Gemeindeverwaltungsverband Holzgerlingen eine halbseitige Sperrung der Buchenstraße auf Höhe der Hausnummer 3 in der Zeit vom 6. bis 20. November 2023 verkehrsrechtlich angeordnet.

Wir bitten um Beachtung und um Verständnis für diese Maßnahme.

Gehwegsperrung und halbseitige Straßensperrung in der Tübinger Straße

Aufgrund der Errichtung eines Neubaus hat der Gemeindeverwaltungsverband Holzgerlingen die Gehwegsperrung sowie eine halbseitige Sperrung der Tübinger Straße auf Höhe der Hausnummer 24 in der Zeit vom 8. November 2023 bis 8. März 2024 verkehrsrechtlich angeordnet.

Wir bitten um Beachtung und um Verständnis für diese Maßnahme.

Informationen zum kommenden Brennholzverkauf

Der nächste Brennholzverkauf erfolgt als Online-Versteigerung, nicht wie in den letzten Jahren auf Antrag schriftlich oder per E-Mail.

Brennholzvorbestellungen sind somit nicht mehr erforderlich.

Genaue Informationen zum Ablauf der Online-Versteigerung im kommenden Jahr werden rechtzeitig im Nachrichtenblatt und auf unserer Homepage www.hildrizhausen.de bekannt gegeben.

Humusabgabe aus dem Bereich des Neubaugebiets Rosneäcker

Nach den durchgeführten Erschließungsarbeiten im Neubaugebiet Rosneäcker und den noch anstehenden Restarbeiten für den südlich gelegenen Feldweg entlang des Neubaugebiets wird voraussichtlich noch eine größere Menge Humusmaterial übrig bleiben. Die Gemeinde wird einen Teil dieses Materials voraussichtlich noch auf einem Baugrundstück zwischenlagern.

Falls Sie Interesse an der Abnahme von Humusmaterial haben, können Sie sich gerne mit der Gemeindeverwaltung (Herr Braun, braun@hildrizhausen.de / Telefon 93 87-14 oder Frau Zegowitz, zegowitz@hildrizhausen.de / Telefon 93 87-21) in Verbindung setzen. Es sollte sich bei der Abnahme aber um eine Mindestmenge von mehr als 3 m³ handeln.

Denkbar ist das Material auch für die noch anstehende Herstellung von Außenanlagen bei Neubauten im Gebiet Rosneäcker.

Grund- und Gewerbesteuer werden fällig

Am 15. November 2023 werden wieder die Raten der Grundsteuer und der Gewerbesteuervorauszahlungen zur Zahlung fällig.

Bitte beachten Sie diesen Termin und bezahlen Sie Ihre 4. Rate der Grundsteuer bzw. Gewerbesteuervorauszahlung rechtzeitig, damit wir Ihnen die Mahnung ersparen (Mahngebühren derzeit 4,00 Euro für Steuern und Abgaben).

Bitte geben Sie bei der Bezahlung zuerst das Buchungszeichen im Verwendungszweck an, zum Beispiel: BZ: 0007/0077.

Bei Erteilung eines SEPA-Lastschriftmandats entfällt die Überwachung der Zahlungsfälligkeiten. Die Raten bzw. die Vorauszahlungen werden dann jeweils zum Fälligkeitstermin von Ihrem Konto abgebucht.

Dazu stehen Ihnen zwei Möglichkeiten zur Verfügung. Entweder über scannen des QR-Codes auf dem Veranlagungsbescheid oder über unsere Homepage www.hildrizhausen.de unter Rubrik „Rathaus & Gemeinderat“ – „Formulare & Merkblätter“ – „SEPA-Lastschriftmandat“.

Falls Sie uns bereits ein SEPA-Lastschriftmandat erteilt haben, gilt dieses selbstverständlich weiterhin.

Veröffentlichung und Übermittlung von Einwohnermeldedaten

Widerspruch gegen die Übermittlung von Daten an Parteien, Wählergruppen u.a. bei Wahlen und Abstimmungen (§ 50 Absatz 1 Bundesmeldegesetz)

Die Meldebehörde darf Parteien, Wählergruppen und anderen Trägern von Wahlvorschlägen im Zusammenhang mit Wahlen und Abstimmungen auf staatlicher und kommunaler Ebene in den sechs der Wahl oder Abstimmung vorangehenden Monaten so genannte Gruppenauskünfte aus dem Melderegister erteilen. Die Auswahl ist an das Lebensalter der betroffenen Wahlberechtigten gebunden. Die Auskunft umfasst den Familiennamen, Vornamen, Doktorgrad und derzeitige Anschriften sowie, sofern die Person verstorben ist, diese Tatsache. Die Geburtsdaten der Wahlberechtigten dürfen dabei nicht mitgeteilt werden. Die Person oder Stelle, der die Daten übermittelt werden, darf diese nur für die Werbung bei einer Wahl oder Abstimmung verwenden und hat sie spätestens einen Monat nach der Wahl oder Abstimmung zu vernichten.

Die Wahlberechtigten haben das Recht, der Übermittlung ihrer Daten zu widersprechen.

Widerspruch gegen die Übermittlung von Daten an eine öffentlich-rechtliche Religionsgesellschaft (§ 42 Bundesmeldegesetz)

Die Meldebehörde übermittelt die in § 42 Bundesmeldegesetz, § 6 des baden-württembergischen Ausführungsgesetzes zum Bundesmeldegesetz und § 18 Meldeverordnung aufgeführten Daten der Mitglieder einer öffentlich-rechtlichen Religionsgesellschaft an die betreffenden Religionsgesellschaften.

Die Datenübermittlung umfasst auch die Familienangehörigen (Ehegatten, minderjährige Kinder und die Eltern von minderjährigen Kindern), die nicht derselben oder keiner öffentlich-rechtlichen Religionsgesellschaft angehören. Die Datenübermittlung umfasst zum Beispiel Angaben zu Vor- und Familiennamen, frühere Namen, Geburtsdatum und Geburtsort, Geschlecht oder derzeitige Anschriften.

Familienangehörige haben gemäß § 42 Absatz 3 Satz 2 Bundesmeldegesetz das Recht, der Datenübermittlung zu widersprechen. Der Widerspruch verhindert nicht die Übermittlung von Daten, die für Zwecke des Steuererhebungsrechts benötigt werden.

Ein Widerspruch wird so lange beachtet, bis er vom Antragsteller zurückgezogen wird. **Eine Mitteilung ist nicht erforderlich, wenn früher bereits eine entsprechende Mitteilung abgegeben worden ist. Nach einem Umzug ist jedoch am neuen Wohnort ein erneuter Antrag zu stellen.**

Widerspruch gegen die Übermittlung von Daten an das Bundesamt für das Personalmanagement der Bundeswehr

Nach § 58b des Soldatengesetzes können sich Frauen und Männer, die Deutsche im Sinne des Grundgesetzes sind, verpflichten, freiwilligen Wehrdienst zu leisten, sofern sie hierfür tauglich sind. Zum Zweck der Übersendung von Informationsmaterial übermitteln die Meldebehörden dem Bundesamt für das Personalmanagement der Bundeswehr aufgrund § 58c Absatz 1 Satz 1 des Soldatengesetzes jährlich bis zum 31. März folgende Daten zu Personen mit deutscher Staatsangehörigkeit, die im nächsten Jahr volljährig werden (dies betrifft aktuell den Jahrgang 2006): Familiennamen, Vornamen und die gegenwärtige Anschrift.

Die Datenübermittlung unterbleibt, wenn die Betroffenen gemäß § 36 Abs. 2 Bundesmeldegesetz widersprochen haben.

Der Widerspruch kann bei der Gemeinde Hildrizhausen, Einwohnermeldeamt, Herrenberger Str. 13, 71157 Hildrizhausen eingelegt werden.

Bei einem Widerspruch werden die Daten nicht übermittelt. Der Widerspruch gilt bis zu seinem Widerruf.

An die
Gemeinde Hildrizhausen
Herrenberger Straße 13
71157 Hildrizhausen

Widerspruch gegen die Übermittlung von Daten an das Bundesamt für das Personalmanagement der Bundeswehr

Hiermit widerspreche ich gemäß § 36 Abs. 2 Bundesmeldegesetz der Übermittlung meiner Daten an das Bundesamt für das Personalmanagement der Bundeswehr

Name:

Straße:

Hildrizhausen,
Datum/Unterschrift

Was darf in den Fairteiler

Vor Kurzem kam die Frage auf, ob es eine Übersicht gibt mit allem, was in den Fairteiler darf und was nicht. Die Liste mit den „Fairteiler Regeln“, die auch im Häuschen aushängt, enthält all diese Informationen: In den Fairteiler gelegt werden dürfen, auch wenn das MHD überschritten ist:

- Obst und Gemüse
- Brot und Backwaren
- Verpackte Trockenware
- Milch und Milchprodukte

Nicht hineingelegt werden dürfen:

- Alkohol, da auch Minderjährige Zugang zum Fairteiler haben
- leicht verderbliche und/oder geöffnete Lebensmittel
- Lebensmittel mit Verbrauchsdatum
- Warm angebotene Speißen und Tiefkühlware

Wer die Regeln auch bei sich zu Hause haben möchte, kann sie gerne aus dieser Ausgabe des Gemeindeblatts ausschneiden und aufbewahren. Wer zusätzlich dazu Rückfragen hat, ob ein bestimmtes Lebensmittel in den Fairteiler gelegt werden darf, kann sich gerne per Mail an s.haeussler@foodsharing.network wenden.

foodsharing

Fairteilerregeln

Bitte teilt nur Lebensmittel, die ihr auch selbst essen würdet. **Verdorbene** oder **schimmlige Lebensmittel** gehören **nicht in den Fairteiler!** Bitte prüft die Lebensmittel auf Aussehen und Geruch. **Fühlt euch mitverantwortlich! Bitte entsorgt verdorbene Lebensmittel sofort, falls ihr welche vorfindet!**

- ✓ BROT/BRÖTCHEN
- ✓ OBST/GEMÜSE
- ✓ MILCHPRODUKTE
- ✓ TROCKENWARE

- ✗ ALKOHOL/ENERGYDRINKS
- ✗ HACKFLEISCH, ROHER FISCH
- ✗ SELBST GESAMMELTE PILZE
- ✗ ROHMILCH-/ROH-EI-PRODUKTE
- ✗ TK WARE, WARME SPEISEN

Lebensmittel nach **Ablauf des Mindesthaltbarkeitsdatums (MHD)** sind **erlaubt**. Lebensmittel mit **abgelaufenem Verbrauchsdatum (VD)** dürfen **nicht** in den Fairteiler.

Zubereitete Speisen aller Art **(z.B. belegte Brötchen, Eierspeisen, Cremetorten, nicht durchgebackene Süßteilchen)** müssen gut abgedeckt oder verpackt sein. Vollständige **Zutatenliste** und **Herstellungsdatum** müssen angegeben sein.

1. **Milchprodukte, Getränke und Kühlware** mit MHD oder VD bitte **nur in ungeöffneten Verpackungen** teilen.
2. Kühlwaren bitte nur teilen, wenn die **Kühlkette ununterbrochen eingehalten** wurde (Transport in Kühltasche oder Kühlbox).
3. Bitte darauf achten, dass der Fairteiler immer **gut verschlossen** ist.

foodsharing.de

Neues vom Kindergarten

Kindergarten in der Schule

Gustav das Gespenst

Heute wurde es bei uns im Dino Treff richtig gruselig! Könnte man meinen, denn wir haben die Geschichte von Gustav, dem Gespenst gelesen. Doch das kleine Gespenst Gustav ist ganz und gar nicht gruselig. Es kann noch nicht einmal heulen und darüber machen sich die Gespensterfreunde aus Gustavs Schule lustig. „Armer Gustav“ habt ihr Dino Kinder festgestellt. Es ist doch gar nicht schlimm, wenn man etwas nicht so gut kann, oder? Jeder hat seine Stärken und Schwächen und das ist auch gut so. Am Ende der Geschichte hat jedes Kind gemalt was ihm an der Geschichte

am besten gefallen hat oder gut in Erinnerung geblieben ist. Es sind ganz tolle Bilder dabei entstanden, die hängen nun bei uns im Flur!

Gespenstische Grüße aus der Kita In der Schule

Jasmin und Sarah

Murmelbilder

So bunt kann der Herbst sein!

Nicht nur unsere Dino Kinder sind fleißig gewesen! Die anderen Kinder haben bunte Murmelbilder gemacht. Dazu haben wir Blätterschablonen in eine Kiste gelegt und bunte Farbe darauf getropft. Mit den Murmeln ging es dann richtig rund! Die Kinder haben den Karton hin und her gedreht und gewendet und geschüttelt. Dabei sind ganz interessante Muster entstanden. Seht selbst!

Schulnachrichten

Verein der Freunde und Förderer der Schönbuchschule Hildrizhausen e.V.

Verein der Freunde und Förderer der Schönbuchschule Hildrizhausen e.V.

Sankt Martinsfeier mit Laternenumzug

Samstag, 11. November um 17:00 Uhr

Die evangelische Kirchengemeinde, die katholische Kirchengemeinde und der Förderverein laden alle Kinder und Erwachsenen recht herzlich zur Martinsfeier mit anschließendem Laternenumzug ein!

Die Veranstaltung beginnt in der **Evangelischen Kirche** mit Liedern und der Geschichte von Sankt Martin.

Anschließend geht es gemeinsam Richtung Schule, wo auf dem Schulhof für das leibliche Wohl bestens gesorgt ist.

Wir freuen uns auf Ihren Besuch!

Förderverein
für krebskranke Kinder
Tübingen e. V.

MUT
HILFE
HOFFNUNG

Helfen Sie krebskranken Kindern und deren Familien mit Ihrer Spende!

UNSERE SPENDENKONTEN
Kreissparkasse Tübingen
IBAN: DE10 6415 0020 0000 1260 63
VR Bank Tübingen eG
IBAN: DE26 6406 1854 0027 9460 02

Telefon 0 70 71 / 94 68 -11, **www.krebskranke-kinder-tuebingen.de**

Volkshochschule

vhs.Böblingen-Sindelfingen
Außenstelle Altdorf/Hildrizhausen

Herrenberger Str. 13
Telefon (0 70 31) 64 00-82
E-Mail: altdorf_hildrizhausen@vhs-aktuell.de
www.vhs-aktuell.de

Öffnungszeiten:
Mo. 9.30 bis 11.00 Uhr

Babysitterkurs für Jugendliche ab 14 Jahren

Inhalte:

- Ansätze der Kinderpsychologie und der Kleinkindpädagogik
- Babypflege und Ernährung
- Unfallgefahren und -verhütung
- Beschäftigung und Spielen mit Kindern

Nach dem Kurs erhalten die Teilnehmerinnen und Teilnehmer einen Babysitterpass und können sich vom Kinderschutzbund als Babysitter vermitteln lassen.

Kursnr.:	161 001 21
Dozentin:	Malika Kraft, Carmen Berens
3 Termine:	**Montag, 6. November, Montag, 13. November, Montag, 20. November jeweils 18.00 bis 20.00 Uhr**
Ort:	Holzgerlingen, Haus am Ziegelhof
Gebühr:	Euro 35,-

Zeichnen für Fortgeschrittene

Dieser Zeichenkurs richtet sich an Fortgeschrittene, die die Grundlagen des Zeichnens beherrschen und ihre Kenntnisse, im Hinblick auf ihre persönlichen Interessen und Entwicklung vertiefen wollen. Bei Ihren eigenen Zeichenprojekten in Bleistift, Kohle oder Farbstift erhalten Sie Anregungen, wie sich anhand von gestalterischen Techniken oder Hilfsmitteln Ausdruck und Wirkung noch verstärken lassen. Im Vordergrund steht die Freude am Zeichnen. Im Austausch mit den anderen Kursteilnehmern entwickeln sich neue Ideen.

Materialliste bei Anmeldung.

Kursnr.:	232 401 21
Dozentin:	Petra Cleve
6 Termine:	**Freitags, 18.00 bis 20.30 Uhr, ab 24. November**
Ort:	Holzgerlingen, Haus am Ziegelhof
Gebühr:	Euro 88,-

Schnuppertauchen

Erste Schritte zur Welt unter Wasser – für Erwachsene und Kinder

Tauchen ist kein Wettkampfsport, es ist das notwendige Mittel, um die Unterwasserwelten kennenlernen zu können. Allerdings muss man vorher unter professioneller Begleitung einige Fertigkeiten erlernen. Weil man sich aber das Gefühl, länger unter Wasser zu sein, nur schwer vorstellen kann, bieten wir das ‚Schnuppertauchen' an. Danach wissen Sie, wie das Tauchen funktioniert und wie viel Spaß es machen kann.

In Zusammenarbeit mit der Tauchschule ‚Die Taucher' Böblingen

Kursnr.:	373 027 21
Dozentin:	Waltraud Binanzer
Termin:	**Sonntag, 12. November, 11.30 bis 14.00 Uhr**
Ort:	Tauchschule Böblingen/ Hallenbad Maichingen
Gebühr:	Euro 69,- (Kinder 8 bis 15 Jahre Euro 49,-)
Mindestalter:	8 Jahre

Gin Tasting mit Führung

Kursnr.:	383 604 15
Termin:	**Sonntag, 12. November, 14.00 bis 16.30 Uhr**
Ort:	Heckengäu-Brennerei, Gechingen
Gebühr:	Euro 20,-

Wanderung: Die Stuttgarter Brünneles-Tour

Eine Stadtwanderung zu den Mineralquellen von Stuttgart

Der natürliche und wahrscheinlich wohltuendste Reichtum von Stuttgart liegt in seinen vielen Mineralquellen. Im Bereich von Bad Cannstatt und Berg sprudeln, teils natürlich, teils erbohrt 19 Mineralquellen, 11 davon sind staatlich anerkannte Heilwässer. Ohne Hektik führt die Wanderung von Quelle zu Quelle und von Bad zu Bad von Bad Cannstatt nach Berg. Unterwegs erfahren und erschmecken Sie Interessantes über die Herkunft der Mineralwässer, die geologischen Voraussetzungen, aber auch über historische Einzelheiten ihrer Nutzung. Zeit zum Fragen und Probieren gibt es ausreichend.

Die Wanderung vermittelt geologisches und historisches Wissen speziell über das Cannstatter und allgemein über das Stuttgarter Mineralwasservorkommen und schafft ein Bewusstsein für dieses schützenswerte und heilsame Naturgut.

Kursnr.:	117 037 31
Dozent:	Dr. Ralf Laternser
Termin:	**Sonntag, 12. November, 14.00 bis 17.30 Uhr**
Ort:	Stuttgart
Gebühr:	Euro 20,-

Weitere Informationen finden Sie unter: www.vhs-aktuell.de

Kirchliche Mitteilungen

Evangelische Kirchengemeinde Hildrizhausen

Öffnungszeiten des Gemeindebüros

Dienstag und Donnerstag 9.00 bis 11.00 Uhr

Telefon (0 70 34) 42 50 oder E-Mail: pfarramt.hildrizhausen@elkw.de

Pfarrer Roß steht Ihnen auch außerhalb der Bürozeiten für ein Gespräch zur Verfügung. Sie erreichen ihn unter Telefon (0 70 34) 42 50 oder per E-Mail unter ross@evangelische-kirche-hildrizhausen.de.

Weitere Infos: www.evangelische-kirche-hildrizhausen.de

Wochenspruch

Einen andern Grund kann niemand legen außer dem, der gelegt ist, welcher ist Jesus Christus. (1. Kor 3,11)

Sonntag, 5. November 2023
10.00 Gottesdienst (Prädikantin Faier)
Kollekte: Bibelverbreitung
19.30 Kontemplation, Gemeindehaus

Montag, 6. November 2023
17.00 Jungscharen Klassen 1-4, Gemeindehaus
19.30 Kirchenchor, Gemeindehaus

Dienstag, 7. November 2023
20.00 Hauskreis: Jeremias Kritik an religiösen Formen und Traditionen (Jer 7,1-19)

Mittwoch, 8. November 2023
16.00 Konfirmandenunterricht, Rohrau

Donnerstag, 9. November 2023
18.00 Jungbläser, Gemeindehaus
20.00 Posaunenchor, Kirche

Freitag, 10. November 2023
09.45 Miniclub, Gemeindehaus (Seiteneingang links hinten)

Samstag, 11. November 2023
17.00 Martinsfeier, Nikomedeskirche

Sonntag, 12. November 2023
10.30 Gottesdienst zum Gemeindefest, Schönbuchhalle
10.30 Kinderkirche, Schönbuchhalle

Vertretung für Pfarrer Roß

Pfarrer Roß ist von Montag bis Mittwoch (6.-8. November) auf einer Tagung. Die Vertretung in seelsorgerlichen Notfällen liegt bei Pfarrer Betz in Gärtringen, Telefon (0 70 34) 2 34 13. Das Gemeindebüro ist wie gewohnt geöffnet.

Gottesdienst am Sonntag

Am kommenden Sonntag um 10.00 Uhr feiern wir den Gottesdienst mit Prädikantin Faier.

Gottesdienst am 5. November 2023

mit Prädikantin Faier
Nikomedeskirche Hildrizhausen, 10 Uhr

oder online live und danach 24/7 auf
www.evangelische-kirche-hildrizhausen.de

Keine Kinderkirche am Sonntag

Am Sonntag, 5. November macht die Kinderkirche Herbstferien. Die nächste Kinderkirche ist am Gemeindefestsonntag, 12. November und deshalb um 10.30 Uhr in der Schönbuchhalle.

Kollektendank

Die Teilnehmer des Gottesdienstes vom letzten Sonntag gaben 250 Euro für unsere Nikomedeskirche. Wir bedanken uns herzlich bei allen Geberinnen und Gebern!

Kollekte am Sonntag für die Bibelverbreitung

Die Kollekte am kommenden Sonntag, dem Reformationsfest, ist für die Arbeit der Bibelgesellschaft im Irak sowie für das „bibliorama – das bibelmuseum stuttgart“ bestimmt. Landesbischof Gohl schreibt dazu:

Liebe Gemeindeglieder,

die Kirche im Irak geht auf urchristliche Zeiten zurück. Heute sind die Christinnen und Christen dort eine bedrängte Minderheit – in einem Staat, der von politischer Instabilität und Misstrauen geprägt ist. Die, die bleiben, schöpfen Hoffnung und Mut aus Gottes Wort. Die heutige Kollekte erbitten wir deshalb für die Bibelgesellschaft im Irak. Sie sorgt dafür, dass Gemeindeglieder und Interessierte eine eigene Bibel bekommen und unterstützt konkrete Hilfsaktionen vor Ort.

Mit der zweiten Hälfte Ihrer Kollekte fördern Sie das bibliorama – das bibelmuseum stuttgart. Durch ein zeitgemäß-digitales Museumskonzept ist es ein Lernort für Gemeinde, Schule und Öffentlichkeit, der Erleben lässt, wie die biblische Botschaft ins Leben hineinspricht. Ich danke Ihnen sehr, wenn Sie beide Projekte durch Ihre Kollekte unterstützen!

„Der Gott der Hoffnung aber erfülle euch mit aller Freude und Frieden im Glauben, dass ihr immer reicher werdet an Hoffnung durch die Kraft des Heiligen Geistes!“ (Röm 15,13)

Gotte segne Sie und Ihre Gaben!

Ernst–Wilhelm Gohl Landesbischof

Reformationsfest am Sonntag

Der letzte Tag im Oktober ist heutzutage eher als Halloween bekannt, ein Gruselfest, das eine willkommene Gelegenheit bietet, Umsatz zu machen. Was unser Land aber weit mehr geprägt hat, waren die Vorgänge in der Reformationszeit.

Am 31. Oktober im Jahr 1517 ließ Martin Luther seine 95 Thesen an die Tür der Schlosskirche von Wittenberg nageln und löste damit – eigentlich ungewollt – die Reformation aus.

Den Sonntag nach dem Reformationstag nennt man das „Reformationsfest“. Die Kollekte im Gottesdienst ist für die Verbreitung der Bibel in verschiedenen Sprachen bestimmt, was ja ein Grundanliegen von Martin Luther war: Jeder Christ sollte die Bibel in seiner Muttersprache lesen.

Einführungsgottesdienst für Diakon Faix

Unser neuer Diakon im Norddistrikt Sven Faix wird am Sonntag, 5. November 2023 um 17.00 Uhr in einem Festgottesdienst in seine Aufgabe eingeführt. Der Gottesdienst findet in der Evangelischen Stephanuskirche in Kuppingen statt. Dazu und zum anschließenden gemütlichen Beisammensein laden wir Sie herzlich ein!

Diakon Faix hat die Aufgabe, auf neuen Wegen neue Menschen zu erreichen. Auf Instagram können Sie ihm unter @8t_1ki folgen, auf Facebook unter „Acht Türme – eine Kirche“. Zum Norddistrikt im Kirchenbezirk Herrenberg gehören die Kirchengemeinden Deckenpfronn, Oberjesingen, Kuppingen, Affstätt, Nufringen, Gärtringen, Rohrau und Hildrizhausen.

Zeitzeugen gesucht für Konfirmanden

Wir suchen Personen, die als Kind den Krieg miterlebt haben und bereit sind, den heutigen Konfirmanden davon im Konfirmandenunterricht zu erzählen. Am 8. oder 15. November von 16.00 bis 17.30 Uhr ist Konfirmandenunterricht. Es wäre schön, wenn die Konfirmanden Menschen begegnen würden, die ganz unkompliziert von ihren Erlebnissen berichten. Wenn Sie dazu bereit wären, melden Sie sich bitte beim Pfarramt und sprechen dort auf den Anrufbeantworter. Auch per Mail oder WhatsApp ist Herr Roß erreichbar (ross@evangelische-kirche-hildrizhausen.de; WhatsApp Telefon (01 74) 9 43 42 46).

Gemeindefest am 12. November

Herzliche Einladung zum Gemeindefest am Sonntag, 12. November! Es beginnt um 10.30 Uhr mit dem Gottesdienst in der Schönbuchhalle mit dem Posaunenchor. Nach dem Gottesdienst öffnet ab 11.30 Uhr der Flohmarkt. Zum Mittagessen gibt es wieder die traditionelle Schlachtplatte. Alternativ gibt es eine Kürbissuppe und Waffeln. Ab 13.00 Uhr erwartet Sie ein großes Kuchen- und Tortenbuffet und außerdem Kaffee und Tee.

Die Evangelische Kirchengemeinde Hildrizhausen lädt ein

Gemeinde-fest

Sonntag, 12. November
Schönbuchhalle

10.30 Uhr	**Gottesdienst** zeitgleich: Kinderkirche
11.30 Uhr	**Flohmarkt**
12.00 Uhr	**Mittagessen**
12.30 Uhr	**Kinderprogram**
ab 13.00	**Kaffee und Kuchen**

Evangelisches Pfarramt
Hölderlinstraße 12
71157 Hildrizhausen
Info 07034-4250.

Mitarbeiter für das Gemeindefest gesucht

Am Sonntag, 12. November feiern wir wieder unser Gemeindefest in der Schönbuchhalle. Dazu brauchen wir viele helfende Hände. Wenn Sie an diesem Tag mithelfen könnten, melden Sie sich doch bitte beim Evangelischen Pfarramt (Tel. 4250 oder pfarramt.hildrizhausen@elkw.de). Danke!

Es wäre sehr schön, wenn sich auch diejenigen melden würden, die schon immer gerne geholfen haben und auch schon immer an bestimmten Stellen eingeteilt werden wollten, so dass dies auch dieses Jahr wieder entsprechend berücksichtigt werden kann. Die Sekretärin erhält so einen besseren Überblick. Vielen Dank im Voraus!

Kuchen- und Flohmarktspenden für das Gemeindefest am 12. November

Beim Gemeindefest am 12. November wollen wir wieder einen urigen Flohmarkt anbieten. Bitte schauen Sie doch nach, ob Sie etwas Schönes für den Flohmarkt haben (jedoch keine Elektro-

geräte). Abgeben können Sie die Sachen dann am Samstag, 11. November, von 14.00 bis 14.30 Uhr, direkt in der Schönbuchhalle am Seiteneingang Richtung Schule.

Und wir bitten wieder herzlich um Kuchen- und Tortenspenden, damit wir unsere Kuchentheke reichlich bestücken können. Bitte bringen Sie die Kuchen entweder am Samstag von 14.00 bis 15.00 Uhr oder direkt am Gemeindefestsonntag in die Festhalle. Um Voranmeldung für die bessere Planung wird bei Angela Heldmaier wird gebeten, Tel.-Nr. Telefon (0 70 34) 6 17 47.

Licht im Osten *2023*

...ein Päckchen Liebe schenken, damit die Menschen Hoffnung haben.

Es ist wieder soweit. Setzen Sie ein Zeichen. Packen auch Sie ein Päckchen.

Annahmeschluss ist der 10. Nov. 2023

Wir laden Sie dazu ein, Weihnachtspäckchen für hilfsbedürftige Kinder, Senioren und Familien zu packen. Viele dieser Menschen kämpfen täglich darum, sich mit dem Lebensnotwendigsten zu versorgen und haben niemanden, der an sie denkt.

Die Weihnachtspäckchen sollen Liebe und Freude schenken. Zusammen mit dem Inhalt eines Päckchens und der frohen Weihnachtsbotschaft schöpfen die Beschenkten Hoffnung für ihr Leben.

IHRE SAMMELSTELLE:
HEIDI WAGNER
HOHENNEUFFENSTRASSE 20
71157 HILDRIZHAUSEN
TEL. 07034/61222

Martinsfeier am 11. November

Am klassischen Martinstag, dem 11. November, findet um 17.00 Uhr in der Nikomedeskirche eine Martinsfeier statt. Nach der Feier ziehen wir im Laternenlauf langsam zur Schönbuchschule, wo der Grundschulförderverein für Verpflegung sorgt. Das Martinsfest in Hildrizhausen ist eine Veranstaltung des Schulfördervereins sowie der Evangelischen und Katholischen Kirchengemeinden.

Frauenkreis beginnt wieder

Der Frauenkreis trifft sich wieder ab 13. November 2023. Immer am Montag um 14.00 bis 15.30 Uhr im Evangelischen Gemeindehaus. Info: Doris Walter, Telefon (0 70 34) 80 30. Wir laden alle Frauen herzlich ein.

Bunt sind schon die Wälder,
gelb die Stoppelfelder,
der Frauenkreis beginnt...
Was ist denn nun der Frauenkreis,
ob das jedermann wohl weiß?
Dieser trifft sich jedes Mal
montags im Gemeindesaal.
Gesang und Andacht samt Gebet
bei uns an erster Stelle steht,
auch Lachen und viel Heiterkeit
und „Schwätzle“ gibt es jederzeit –
denn ein Christ´ erkennt man dran,
dass er herzlich lachen kann!
Rätsel, Spiele, Tee, Kaffee,
das sind Sachen,
die wir ab und zu auch machen.
Und zur Kirche stehn wir eben
wie der Weinstock zu den Reben:
Sind wir doch ein Teil von ihr,
gleichsam der Gemeinde Zier!

Katholische Kirchengemeinde

Holzgerlingen – Altdorf – Hildrizhausen

Samstag, 4. November 2023
18.00 Schönaich Eucharistiefeier (Don Emeka)

Sonntag, 5. November 2023 – 31. Sonntag im Jahreskreis
10.30 Hildrizhausen Wortgottesdienst (Past.ref. Avcu)
Kollekte für 50 % Jugendarbeit und Familienarbeit

Mittwoch, 8. November 2023
18.00 Holzgerlingen Rosenkranzgebet

Freitag, 10. November 2023
09.00 Holzgerlingen Eucharistiefeier (Pfr. Feil)

Samstag, 11. November 2023, Hl. Martin
17.00 Altdorf ökom. St. Martinsfeier
17.00 Hildrizhausen ökom. St. Martinsfeier
17.30 Holzgerlingen ökom. St. Martinsfeier auf der Schillerhöhe

Sonntag, 12. November 2023 – 32. Sonntag im Jahreskreis
10.30 Holzgerlingen Wortgottesfeier (Fr. Kautz)
Kollekte für Martinsmantel-Aktion

Beerdigungsdienst

7. November – 10. November 2023: Pfr. Feil

Terminhinweise – siehe auch unsere Homepage

Öffentliche Kirchengemeinderats-Sitzung am Dienstag, 7. November, ab 19.30 Uhr im Bischof-Sproll-Haus

Chorkonzert am 4. November 2023

Sternsingeraktion 2024

Nähtreff

Der nächste Nähtreff findet am **Mittwoch, 15. November**

von 19.00 bis 22.00 Uhr im Bischof-Sproll-Haus in Holzgerlingen statt.

Anmeldung bitte per E-mail an:
michaela.hoh@t-online.de

oder telefonisch unter Telefon (0 70 31) 60 48 60.

Aufs gemeinsame Nähen freuen sich

M. Hohenschläger und M. Brockmann

Wichtiger Hinweis

Im Winterhalbjahr wird die Kirche in der Regel bei Anbruch der Dunkelheit geschlossen.

Öffnungszeiten im Pfarrbüro

Dienstag:	16.00 bis 18.00 Uhr
Donnerstag:	09.00 bis 11.00 Uhr und
Freitag:	09.30 bis 10.30 Uhr

Telefon (0 70 31) 7 47 00, Fax (0 70 31) 74 70 10
E-Mail: KathPfarramt.Holzgerlingen@drs.de

Internetseite: www.kath-kirche-holzgerlingen.de

Pfarrer Feil: Telefon (0 70 31) 74 70 20 oder 41 98 01
E-Mail: Anton.Feil@drs.de

Kirchenpfleger Hubert Gfrörer
E-Mail: HGfroerer@kvz.drs.de
Telefon (0 70 31) 74 70 13 (Freitags 9.30 bis 11.30 Uhr)

Jugendreferent Florian Sehmisch
Werktags zwischen 10.00 bis 16.00 Uhr
Telefon oder WhatsApp/Signal: Telefon (01 52) 05 98 61 01
Email an Florian.Sehmisch@drs.de
oder über hier über insta kaju_schoenbuchlichtung

Hausmeister in Holzgerlingen und in Hildrizhausen:
Willfried Gotzmann, Tel. 0157 34 59 69 94

Hausmeisterin in Altdorf:
Gabriela Fluhr-Rotterschmidt: Tel. 0151 65 47 23 65

Katholische italienische Gemeinde GESÚ MISERICORDIOSO

Sekretariat – Im Hasenbühl 8:

Daniela Di Stefano
Telefon (0 70 31) 4 38 02 15

WhatsApp: (01 51) 42 01 17 60

E-Mail: cigm@outlook.com

Öffnungszeiten:

Dienstag von	15.00 bis 17.00 Uhr
Freitag von	12.30 bis 14.30 Uhr

Don Emeka (nach Vereinbarung):
Mobil (01 62) 6 17 42 64

Sonntag, 5. November um 11.00 Uhr Gottesdienst in Schönaich.

Sonntag, 12. November um 11.00 Uhr Gottesdienst in Steinenbronn.

Sonntag, 19. November um 11.00 Uhr Gottesdienst in Schönaich.

Samstag, 25. November um 18.00 Uhr findet der Bibelkurs im Großen Saal in Schönaich statt.

Sonntag, 26. November um 11.00 Uhr Gottesdienst in Waldenbuch.

Aus dem Vereinsleben

Freiwillige Feuerwehr

Freiwillige Feuerwehr Hildrizhausen

Dienste im November

Samstag, 4. November	Zug 1	17.30 Uhr
Freitag, 17. November	JFW	18.30 Uhr
Samstag, 18. November	Zug 2	17.30 Uhr

Deutsches Rotes Kreuz Ortsverein Hildrizhausen

Frühstückstreff

Am **Dienstag, 7. November 2023** findet unser nächster Frühstückstreff statt.

Das Thema ist: **Aktuelles aus Hildrizhausen**

Unser **Bürgermeister Herr Matthias Schöck** berichtet uns über Aktuelles aus Hildrizhausen. Was läuft gerade – was steht an.

Herzliche Einladung ins Evangelische Gemeindehaus in die Rosnestraße15.

Wir treffen uns wie immer um 9.00 Uhr. Der Unkostenbetrag beträgt 7,00 Euro.

Wer einen Fahrdienst benötigt, bitte anmelden unter Telefon (0 70 34) 51 61 bis zum 6. November 2023.

Auf Ihr Kommen freut sich

das DRK-Frühstücksteam

SOZIALVERBAND VdK Ortsverband Hildrizhausen-Altdorf

Kryokonservierung von Eierstockgewebe

Mit dem Terminservice- und Versorgungsgesetz (TSVG) wurde 2019 ein neuer Leistungsanspruch auf Entnahme und Kryokonservierung von Ei- oder Samenzellen oder von Keimzellgewebe, also Eierstock- oder Hodengewebe, im Falle keimzellschädigender Therapien eingeführt. Bei einer Kryokonservierung werden Keimzellen oder -gewebe entnommen und durch Einfrieren in flüssigem Stickstoff über lange Zeit aufbewahrt. So wird schwerkranken Menschen ermöglicht, nach einer keimzellschädigenden Behandlung, beispielsweise bei Krebs, Kinder zu bekommen. Zu keimzellschädigenden Behandlungen zählen zum Beispiel die operative Entfernung von Keimdrüsen oder auch Chemo- sowie Strahlentherapie. Seit Juli 2023 gibt es nun eine Abrechnungsziffer für die Kryokonservierung von Eierstockgewebe. Die gesetzlichen Krankenkassen übernehmen in begründeten Fällen die Kosten. Der Anspruch auf Entnahme und Kryokonservierung von Ei- oder Samenzellen oder von Keimzellgewebe besteht für Frauen bis zur Vollendung des 40., bei männlichen Versicherten bis zur Vollendung des 50. Lebensjahrs.

Ortsvorsitzende Gerlinde Messer, Telefon (0 70 34) 79 32

TSV Hildrizhausen

Öffnungszeiten Geschäftsstelle:

Dienstag von 8.00 bis 10.00 Uhr
und Donnerstag von 16.00 bis 18.00 Uhr.
Telefon (0 70 34) 25 75 83
E-Mail: geschaeftsstelle@tsv-hildrizhausen.de
Internet: www.tsv-hildrizhausen.de

Sportgaststätte: Telefon (0 70 34) 27 99 77

Leichtathletik-Angebot für Grundschüler

Der TSV startet mit einem Kursangebot für Grundschüler. Sie sollen spielerisch und ohne Leistungsdruck Freude am Sport entdecken, also am Laufen, Werfen, Springen, d.h. Koordinations- und Ausdauerübungen stehen im Vordergrund.

Interessierte Eltern melden sich per Mail: geschaeftsstelle@tsv-hildrizhausen.de oder per Telefon (0 70 34) 25 75 83 zu den Öffnungszeiten oder AB.

Grüße Helmut Link

Abteilung Fußball

Neues aus der Abteilung Fußball

Rückblick auf das vergangene Wochenende:

Das Spiel unserer Frauen wurde auf Wunsch des TSV Frommern II auf den 03. März 2024 verlegt.

TSV Hildrizhausen II – SV Magstadt II 0:6 (0:4)

Beim Tabellennachbarn aus Magstadt sollte am vergangenen Sonntag wieder ein Sieg her. Personell geschwächt ging die Zweite in das Spiel. Dann verletzte sich auch noch Spielertrainer Fabian Weckerle, der für längere Zeit ausfallen wird. An dieser Stelle wünschen wir Fabi eine schnelle Genesung und hoffen, ihn bald wieder auf dem Feld zu sehen! In Folge der Verletzung wurde die Abwehr des TSV löchriger. Auch der eingesprungene Torhüter Matze Schmickl konnte es nicht verhindern, dass Magstadt den Ball im Tor versenkte. So bleibt die Zweite leider auf dem letzten Platz der Kreisliga B5.

TSV Hildrizhausen I – SV Nufringen II 6:0 (1:0)

Für unsere erste Herrenmannschaft stand am Sonntag der 13. Spieltag an. Nach einer bislang eher wechselhaften Saison wollte man gegen den SV Nufringen II endlich die Trendwende schaffen und mit einer konzentrierten Leistung die nächsten Punkte sammeln. So ging der TSV hochmotiviert ins Spiel und hatte den Gegner von Beginn an im Griff. Dennoch blieben zwingende Torchancen in den ersten Minuten aus. Kurz darauf blieben die erste große Torchance nach einem Kopfball von Andreas Vidmar und die zweite gute Möglichkeit durch Robin Kaiser noch ohne zählbaren Erfolg. Erst in der 38. Minute brachte Robin den Ball nach Vorlage von Sebastian Schröter im Netz unter. Der Schiedsrichter entschied jedoch zunächst auf Abseits. An dieser Stelle vielen Dank an den Nufringer Verteidiger, der das Aufheben der Abseitsstellung zugab, sodass das Tor zur überfälligen 1:0 Führung schließlich zählte. Mit der knappen, aber verdienten Führung ging es in die Pause. Auch nach der Halbzeit hielt der TSV den offensiven Druck hoch, nach Eckball von Mirko Topeters und Verlängerung von Robin erzielte Andreas drei Minuten nach Wie-

deranpfiff das 2:0. Zehn Minuten später kam Sebastian im Sechzehner strafbar zu Fall, Nico Ernst verwandelte den folgenden Elfmeter sicher zur 3:0 Führung. Auch nach diesem Tor spielten die Jungs weiter nach vorne, in der 78. Minute konnte Matteo Parisi nach einem langen Ball von Nico allein aufs Tor zu laufen und zum 4:0 einschieben – nach einer langen Verletzungspause freut uns dieser Treffer ganz besonders. Fünf Minuten vor Spielende konnte Torhüter Patrick Koch einen langen Ball des SVN ablaufen und nach vorne klären, der folgende Gassenball von Pascal Kaiser landete bei Robin, der auf 5:0 erhöhte. In der Schlussminute setzte erneut Robin den Schlusspunkt, mit einer sehenswerten Direktabnahme nach langem Ball von Nico zum 6:0. Den, auch in der Höhe verdienten Sieg, widmet unsere Erste dem Spielertrainer unserer Zweiten Fabian Weckerle, der sich am Mittag im Spiel schwer verletzte und längere Zeit fehlen wird – gute Besserung und schnelle Genesung von uns allen!

Unterstützt unsere Aktiven bei den kommenden Spielen:

Sonntag, 5. November um 11.00 Uhr:
TSG Wittershausen – TSV Frauen

Sonntag, 5. November um 12.30 Uhr:
SV Deckenpfronn II – TSV II

Sonntag, 5. November um 14.30 Uhr:
TV Darmsheim II – TSV I

Die nächsten Veranstaltungen der Abteilung Fußball:

2. Dezember Weihnachtsmarkt auf dem Dorfplatz

Lust auf Fußball im besten Verein?

Für die aktuelle Saison suchen wir noch Mitspielerinnen und Mitspieler! Alter, Größe oder Fußballerfahrung spielen dabei keine Rolle, wir freuen uns auf jeden und jede, der/die Lust hat, Fußball zu spielen. Interesse? Dann schau doch einfach mal unverbindlich im Probetraining vorbei!

Trainingszeiten:

Herren: Dienstag/Donnerstag 19.00 bis 20.30 Uhr

Frauen: Dienstag 19.00 bis 20.30 Uhr, Freitag 18.30 bis 20.00 Uhr

Die Trainingszeiten der Jugend findest du auf der Homepage der Abteilung Fußball.

TSV Whatsapp-Gruppe

HandballSpielGemeinschaft

HSG Geschäftsstelle
Postfach 11 16, 71088 Holzgerlingen
www.hsg-schoenbuch.de
vorstand@hsg-Schoenbuch.de

Spiele am Wochenende

Heimspiele

Samstag, 4. November 2023

WeilerSportZentrum

3. Männer, Kreisliga

18.00 Uhr HSG Schönbuch 3 – TV Rottenburg

2. Männer, Bezirksklasse

20.00 Uhr HSG Schönbuch 2 – SG Ober-/Unterhausen 2

Tischtennis Schönbuch

Ergebnisse vom Wochenende

Herren Tischtennis Schönbuch – SV Rohrau 9:7

Gegen den derzeitigen Tabbellenzweiten zeigten Micha/Mathy/Calvin/Christoph/Marcel und Jens eine geschlossene Mannschaftsleistung. Das Spiel kannte verschiedene Wendungen und bis zum Schluss war unklar wer als Sieger vom Platz gehen würde. Nach den Doppeln hätten wir 3:0 führen können, aber das Doppel 1 von Rohrau konnte Calvin und Christoph knapp besiegen.

Durch eine starke Aufholjagd der Nummer 2 aus Rohrau und eine Niederlage von Mathy stand es auf einmal 2:3. Christoph und Calvin brachten uns dann wieder in die Siegerspur 4:3. Der knappe Vorsprung blieb nach den ersten Einzeln: 5-4. Calvin konnte im vierten Satz einen Vorsprung leider nicht in einem Sieg münden lassen. Dafür gewann Christoph sein zweites Einzel. Marcel und Jens sorgten für eine 8:7 Vorsprung.

Das Abschlussdoppel verlief sehr spannend. Auf einen 0:2 Rückstand und einen abgewehrten Matchball folgte eine wahre Aufholjagd mit Michael und Mathy als glückliche Sieger für TT Schönbuch.

Herren VfL Herrenberg IV –
Tischtennis Schönbuch III 9:7

Herren TT Deufringen-Aidlingen III –
Tischtennis Schönbuch II 4:9

Vorschau

Samstag, 11. November 2023 in Holzgerlingen

Jugend Tischtennis Schönbuch II – SKV Rutesheim 14.00 Uhr

Jugend Tischtennis Schönbuch –
DJK Sportbund Stuttgart IV 14.00 Uhr

Herren Tischtennis Schönbuch – VfL Herrenberg III 18.00 Uhr

Herren Tischtennis Schönbuch III –
Tischtennis Mötzingen III 18.00 Uhr

Auswärtsspiele

Jugend SV Leonberg/Eltingen II – Tischtennis Schönbuch	14.00 Uhr
Herren TTF Schönaich II – Tischtennis Schönbuch II	18.00 Uhr

NABU Naturschutzbund

Arbeitseinsatz in den „Greutäckern“

Es ist wieder Zeit für die jährliche Landschaftspflege in den „Greutäckern“ in Gärtringen-Rohrau. **Am Samstag, 11. November 2023** wird die ökologisch hochwertige Magerrasen-Fläche durch Mahd mit Freischneidern und mechanischem Beseitigen von Gehölzaufwuchs offengehalten. Die Reinigung mehrerer Nistkästen, die Vögeln, Fledermäusen und Hornissen eine Nistmöglichkeit bieten, steht ebenfalls an. Tatkräftige Unterstützung leisten wieder mehrere Mitglieder des Schwarzwaldvereines Gärtringen.

Der offizielle Treffpunkt befindet sich vor dem Rathaus Rohrau in der Nufringer Straße 1 in 71116 Gärtringen-Rohrau – als Uhrzeit ist 9.30 Uhr angesetzt. Ortskundige können direkt zum Gelände kommen. Falls Sie erst später zum Landschaftspflege-Einsatz dazustoßen können, melden Sie sich vorab bitte kurz telefonisch bei uns.

Für Getränke, ein warmes Mittagessen und einen Nachtisch ist gesorgt.

Eine vorherige Anmeldung per E-Mail (yannickmauch@aol.com) oder Telefon 01 57 84 05 52 84 erleichtert die Planung der Maßnahme.

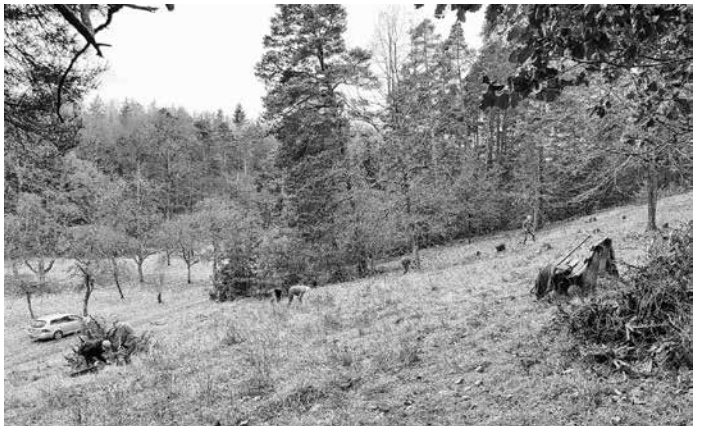

Parteien und Wählervereinigungen

CDU Ortsverband Hildrizhausen

Dr. Matthias Miller lädt Besuchergruppe ein in den Landtag von Baden-Württemberg

Unser CDU-Landtagsabgeordnete Dr. Matthias Miller freut sich, am Donnerstag, 23. November 2023 von 18.00 bis 20.00 Uhr alle interessierte Bürgerinnen und Bürger aus Hildrizhausen sowie dem Landtagswahlkreis Böblingen – Sindelfingen – Schönbuch herzlich zu einem Besuch im Landtag von Baden-Württemberg empfangen zu können.

Nach einer Führung durch das Haus des Landtags und einem gemeinsamen Gespräch über die aktuelle Landespolitik wird Dr. Matthias Miller abschließend zu einem Abendessen in Stuttgart einladen. Melden Sie sich bei Interesse gerne verbindlich bis zum 16. November an per E-Mail an matthias.miller@cdu.landtag-bw.de oder telefonisch unter 0711/2063-8250.

Mitteilungen anderer Behörden

Infoabend zur Ladeinfrastruktur für Wohnungseigentümer

Dienstag, 21. November, 18.00 Uhr, online

Das Landratsamt Böblingen lädt am **21. November 2023** in Kooperation mit der Chargetic GmbH interessierte Wohnungseigentümer zur kostenlosen Online-Veranstaltung „E-Mobilität in der WEG: Ladeinfrastruktur für Wohnungseigentümergemeinschaften“ ein.

Die Info-Veranstaltung zielt darauf ab, Fragen rund um den Aufbau von moderner Ladeinfrastruktur in Immobilien verständlich zu erklären. Sie bietet Einblicke in den Aufbauprozess, beleuchtet rechtliche Aspekte und zeigt potenzielle Herausforderungen auf dem Weg sowie Möglichkeiten auf.

An wen richtet sich die Veranstaltung?

- Private Wohnungseigentümer und Wohneigentümergemeinschaften (WEG)
- Ansprechpartner von Kommunen, Städten und Landkreisen
- Haus- und Immobilienverwaltungen, Vertreter der Wohnungswirtschaft
- Alle Interessierten, die mehr zum Thema Ladelösungen in privaten Wohngebäuden erfahren möchten

Worum geht es?

- Stand der Elektromobilität in der Region
- Überblick zur Novelle des WEG-Rechts 2023 und Gebäude-Elektromobilitätsinfrastruktur-Gesetz (GEIG)
- Der Weg zur eigenen Ladeinfrastruktur: Vorgehen, Fördermöglichkeiten und Hürden

Wer trägt vor?

- Dandan Shu, Elektromobilitätsbeauftragte im Landratsamt Böblingen
- Jonas Schumacher und Peter Otto Ruiz von der Chargetic GmbH aus Karlsruhe.

Wann findet die Veranstaltung statt?

Am 21. November 2023 von 18.00 bis 19.30 Uhr

Wo und wie kann ich daran teilnehmen?

Die Veranstaltung wird per Webex durchgeführt. Unter diesem Link können Sie dem Meeting beitreten:

https://lrabb.webex.com/lrabb/j.php?MTID=m15e57e4a585df2950563d12d80af3016

Für eine bessere Planung wird um rechtzeitige Anmeldung per E-Mail an Frau Shu, E-Mail d.shu@lrabb.de, gebeten. Sie beantwortet gerne vorab Fragen oder Anmerkungen.

Tipps für den Wiedereinstieg in den Beruf nach Familienphase

Informationsveranstaltung am 9. November im Landratsamt Böblingen

Schwerpunktthema: Umgang mit Absagen und Niederlagen

Aus der Familienphase zurück ins Berufsleben: Informationen zum Wiedereinstieg gibt es am Donnerstag, 09. November 2023 von 9.00 bis 12.00 Uhr im Studio des Landratsamtes Böblingen. Die Informationsveranstaltung richtet sich speziell an Frauen und Männer, die nach Kindererziehung oder der Pflege von Angehörigen wieder zurück in den Job möchten.

Die Agentur für Arbeit Stuttgart informiert über aktuelle Entwicklungen am Arbeitsmarkt, gibt Tipps zur Stellensuche und stellt ihre Unterstützungsangebote vor. Im zweiten Teil geht es um das Thema „Umgang mit Absagen und Niederlagen". Aus der praktischen Arbeit beruflicher Beratung der Coachingmeisterei Böblingen erfahren die Teilnehmenden, welche Strategien und Sichtweisen beim Wiedereinstieg hilfreich sind und wie mit Rückschlägen besser umgegangen werden kann.

Der Landkreis Böblingen unterstützt den beruflichen Wiedereinstieg von Frauen und Männern nach Kindererziehung oder Angehörigenpflege durch ein kreisgefördertes Wiedereinstiegscoaching. Wer sich dafür interessiert, erhält Informationen hierzu bei der Veranstaltung am 9. November 2023. Die Teilnahme an der Veranstaltung ist kostenlos, eine vorherige Anmeldung ist nicht erforderlich.

Einschlagsaison im Wald hat begonnen: Kein heimisches Holz ohne Holzernte

Förster bitten beim Waldbesuch um Beachtung der Absperrungen und Umleitungen

Zum Beginn der kälteren Jahreszeit hört man sie wieder – die Motorsägen der Forstwirte und die Motoren der Holzernte- und Rückemaschinen. In den Wintermonaten erfolgt im Landkreis Böblingen der größte Teil der jährlichen Holzernte im Wald. Das bedeutet auch vorübergehend gesperrte Waldbereiche und kurzzeitig verschmutzte Wege.

Warum muss in den Wäldern im Landkreis Böblingen überhaupt Holz geerntet werden? „Der Holzeinschlag dient immer auch der Waldpflege und der notwendigen Verjüngung der Wälder," erklärt Reinhold Kratzer, Leiter des Amtes für Forsten. „Durch die Entnahme einzelner Bäume werden die verbleibenden Bäume vitalisiert und gefördert. Der Wald wird dadurch stabiler und auf die fortschreitende Klimaveränderung besser angepasst." In älteren Waldbereichen werden zudem die erntereifen Bäume entnommen, und damit Raum geschaffen für eine neue Waldgeneration. Heimisches Holz aus nachhaltiger Forstwirtschaft ist ein nachwachsender und klimaneutraler Rohstoff, der als Baumaterial und Energieträger auch bei uns im Ballungsraum sehr gefragt ist.

Da die Fällung von Bäumen extrem gefährlich ist, müssen die Waldbereiche, in denen gearbeitet wird, vorübergehend gesperrt werden. Das Amt für Forsten appelliert an alle Waldbesucherinnen und -besucher, die Absperrungen zu beachten und eingerichtete Umleitungen zu befolgen. „Wer Waldflächen betritt, in denen Holz eingeschlagen wird, der begibt sich in Lebensgefahr", betont Reinhold Kratzer.

„Die Holzernte ist eine körperlich schwere Arbeit, die heutzutage zwingend durch moderne Maschinen unterstützt werden muss", so der Forstamtsleiter. Um eine flächige Befahrung des Waldbodens zu vermeiden, fahren die Maschinen nur auf Waldwegen und sogenannten Rückegassen. Schäden an den Wegen werden nach Abschluss der Holzerntearbeiten und der Holzabfuhr im Frühjahr wieder beseitigt.

Teilmobile Schlachtung – Voraussetzungen und Umsetzung in der Praxis

Onlineveranstaltung am Mittwoch, 22. November 2023, 19.00 Uhr

Das Amt für Landwirtschaft und Naturschutz Böblingen lädt gemeinsam mit dem Amt für Veterinärdienst und Lebensmittelüberwachung Böblingen und in Zusammenarbeit mit den Landratsämtern Calw, Enzkreis und Esslingen zu einer Onlineveranstaltung „Teilmobile Schlachtung – Voraussetzungen und Umsetzung in der Praxis" ein. Termin ist Mittwoch, der 22. November 2023 um 19.00 Uhr.

Die Teilmobile Schlachtung kann insbesondere in der Mutterkuhhaltung eine gute Alternative zur herkömmlichen Schlachtung sein. Hauptreferentin Dipl.-Ing. Lea Trampenau von der Firma Innovative Schlachtsysteme aus Lüneburg informiert über das Verfahren und die Möglichkeiten einer teilmobilen Schlachtung. Ergänzend gibt es Beiträge des Veterinäramtes Böblingen sowie der Geschäftsführung der Heimatfleisch GmbH Alb-Neckar-Schwarzwald.

Es wird um Onlineanmeldung gebeten, unter www.boeblingen.landwirtschaft-bw.de, Stichwort „Aktuelles". Die Zugangsdaten werden dann rechtzeitig vor der Veranstaltung versendet.

Was sonst noch interessiert

Einladung zur Vortragsreihe „Leben mit Sehbehinderung"

BSVW
Blinden- und Sehbehindertenverband Württemberg e.V.

Der Blinden- und Sehbehindertenverband Württemberg e. V. lädt zu einer Veranstaltungsreihe unter dem Motto „Leben mit Sehbehinderung" in digitalem Format (Zoom) oder per Telefon, ein. Nachlassende Sehkraft tritt oft unerwartet ein und stellt die Betroffenen, aber auch die Angehörigen und Freunde vor große Fragen und Herausforderungen. Mit der Vortragsreihe möchten wir dem genannten Personenkreis Informationen geben, wie ein selbstständiges und selbstbestimmtes Leben trotz Sehbehinderung möglich ist.

Termin: 15. November 2023 um 19.00 Uhr

Thema: Augenerkrankung Retinitis Pigmentosa

Herr Dr. David Merle von der Universitätsaugenklinik Tübingen

Zeit: von 19.00 bis 20.30 Uhr

BSV Württemberg e.V. lädt Sie zu einem geplanten Zoom-Meeting ein.

Meeting-ID: 854 0624 0815
Kenncode: 300683
Schnelleinwahl mobil
+49 69 71049922, 85406240815 Deutschland
+49 69 38079883, 85406240815 Deutschland
Einwahl nach Standort (Festnetz)
+49 69 7104 9922 Deutschland
+49 69 3807 9883 Deutschland
Meeting-ID: 854 0624 0815

Bitte melden Sie sich in unserer Verbandsgeschäftsstelle unter der Telefon (07 11) 2 10 60-0 oder per E-Mail vgs@bsv-wuerttemberg.de, an. Sie erhalten dann vor der Veranstaltung den Link zur Zoomkonferenz.

BSV Württemberg e.V., Lange Str. 3, 70173 Stuttgart,
https://www.bsv-wuerttemberg.de/

Bitte beachten Sie, dass wir unsere erfolgreiche Vortragsreihe ab 14. Februar 2024 mit interessanten und neuen Themen fortsetzen werden. Die Termine 2024 und Themen werden wir auf unserer Internetseite veröffentlichen. Wir bedanken uns für das große Interesse!

Herzliche Einladung
zum
Wohlfühl - Nachmittag
für pflegenden Angehörige
von Menschen mit Demenz

Wann: Montag, **13.11.2023**
14.30 Uhr – 16.30 Uhr

Wo: Seniorentreff Schönaich
Im Hasenbühl 22

Programm:
Bei Kaffee und Kuchen erhalten Sie Impulse für den Alltag:
Beitrag der Gemeindereferentin, Frau Graf sowie
Vortrag und Austausch zum Thema „**Kraftquellen suchen und Lebensfreude wiedergewinnen**“, Frau U. Holzapfel.
Das Programm wird musikalisch umrahmt vom „**Veeh – Harfen - Ensemble Holzgerlingen**“, Leitung E. Binder.

Auskunft und Anmeldung bei
Dorothea Bloching
iav-Stelle mit Demenzagentur*
Schönbuchlichtung,
Ziegelhofstr. 1, Holzgerlingen
Tel. 07031 68 474 60
iav@dsst-schoenbuchlichtung.de

*›Unterstützt durch das Ministerium für Soziales und Integration aus Mitteln des Landes Baden-Württemberg und aus Mitteln der gesetzlichen Pflegeversicherung‹

Mutpol – Diakonische Jugendhilfe, Region Böblingen
Familienzentrum Holzgerlingen
Altdorfer Straße 5
71088 Holzgerlingen

Familienzentrum Holzgerlingen

Wöchentlicher Treff für Mütter mit Geschwisterkindern, die einen größeren Altersunterschied haben

Liebe Eltern, das Betreuen von Kindern, die einen größeren Altersunterschied haben, stellt uns häufig vor Herausforderungen.

Ab Mitte Oktober 2023 wollen wir uns daher einmal wöchentlich zusammen tun und einen gemütlichen Nachmittag miteinander verbringen.

Hierbei gibt es Raum für Austausch zwischen den Mamas und die Kinder können zusammen oder auch alleine spielen.

Gerne lasse ich hier meine Erfahrungen als Achtsamkeitscoach in Form von kleinen Impulsen einfließen.

Wann? Seit Mitte Oktober, dienstags von 15.00 bis 17.00 Uhr

Wo? Familienzentrum Holzgerlingen
(Altdorfer Straße 5, 71088 Holzgerlingen)

Wer? Mütter mit Geschwisterkindern, die einen größeren Altersunterschied (0-9) haben

Kosten? Für die Raummiete wird einmal monatlichen ein Unkostenbeitrag eingesammelt

Anmeldung? Bitte per Mail an fraukroeg@yahoo.de

Ich freue mich auf die Begegnungen und die gemeinsame Zeit!

Herzliche Grüße Kerstin Krög

ADHS- Anders Dafür Hammer Stark-Online Gesprächskreis

Ein Online-Gesprächskreis für Eltern, Lehrpersonen und Erziehende von Kindern mit AD(H)S

Menschen mit AD(H)S haben Stärken, die kein anderer hat, darauf schauen wir nur so selten!

An diesen Abenden wollen wir über AD(H)S und seine verschiedenen Seiten ins Gespräch kommen und uns austauschen.

Themen werden sein:

- Informationen über AD(H)S
- Besondere Stärken unserer Kinder
- Umgangs- und Trainingsansätze
- Strukturen schaffen und gelungen kommunizieren
- Innere Wachheit fördern

Ziel des Kurses ist es, eine neue Perspektive im Umgang mit den Kindern zu entwickeln.

Termin: Donnerstag, 9. November 2023 von 19.30 bis 21.00 Uhr

Referentin: Martina Kappler-Brugger

Kosten: 25 Euro

Ort: online

Online-Anmeldung unter: www.familienzentrum-holzgerlingen.de -> Angebote für Erwachsene

Befreit leben-trotz/mit belastender Kindheit

Vortrag aus der Themenreihe „Unsichtbares Erbe“

Fragen auch Sie sich manchmal: „Warum bin ich so?“ und „wäre ich anders, wenn meine Kindheit glücklicher, liebevoller, gradliniger verlaufen wäre?“

Keine Frage, jeder Mensch erfährt durch seine Kindheit Prägungen doch sind diese einzig ausschlaggebend für unser jetziges Unglück oder Glück?

Wovon hängt es ab, ob ich mein Leben lang mit den Auswirkungen meiner frühen Erfahrungen zu kämpfen habe oder ob es mir gelingt aus der Opferrolle meiner Kindheitsprägungen auszusteigen.

Im Vortrag wird gezeigt, wie die Auseinandersetzung mit der Vergangenheit uns in der Gegenwart neue Kraft und Stärke geben kann.

So werden wir mutig, uns unseren Themen zu stellen um die Zukunft selbstbestimmt zu gestalten.

Referentin: Sabine Salzmann

Termin: Mittwoch, 15. November 2023, 19.30 bis 21.00 Uhr

Ort: Familienzentrum Holzgerlingen

Kosten: 15,00 Euro

Online-Anmeldung unter: www.familienzentrum-holzgerlingen.de -> Angebote für Erwachsene

Internationales Mama-Café mit Kids bis 3 Jahren

Herzliche Einladung zu unserem Treff für Mütter mit Kaffee, Tee und Keksen!

Für die Kinder gibt es eine Spielecke.

Wann: jeweils am 1. und 3. Mittwoch im Monat, außer in den Ferien

von 9.30 bis 11.30 Uhr

Nächster Termin: 15. November 2023

Wo: im Familienzentrum Holzgerlingen

Interesse? Komm einfach vorbei! Wir freuen uns auf dich!

Familienlädle Holzgerlingen
Tübinger Str. 43
Kontakt: Über das Familienzentrum Holzgerlingen
(0 70 31) 2 96 19 12
familienzentrum@mutpol.de

Second-Hand-Laden für Kinder und Jugendliche

Herzlich Willkommen im Familienlädle

Ob Groß, ob Klein, schaut doch mal rein!

Im Familienlädle darf jede:r einkaufen!Dabei werden Nachhaltigkeit und soziales Engangement unterstützt.

Wir freuen uns auf euren Besuch bei uns!

Was gibt es zu sehen? Wir führen Kleidung und Schuhe für Babys, Kinder und Jugendliche (bis Gr. 176).

Außerdem gibt‘s bei uns allerlei Spielzeug, Bücher, Puzzle.

Wie funktioniert‘s? Bestückt wird das Familienlädle durch die Spende von gut erhaltenen, sauberen Kleidungsstücken und Kindersachen von Mitmenschen, die die Dinge selbst nicht mehr brauchen und gerne weitergeben möchten. Wir bieten diese zu kleinen Preisen an.

Bitte beachten Sie:

- Spendenabgabe nur bis 30 Minuten vor Ladenschluss möglich
- Annahme von Winterkleidung
- Keine Annahme von Sommerkleidung

Vielen Dank für Ihr Verständnis.

Das Familienlädle befindet sich in Holzgerlingen in der Tübinger Straße 43. **Ansprechpartnerinnen:** Susanne Binder und Sarah Huber, Telefon (0 70 31) 2 96 19 12, familienzentrum@mutpol.de

Blaues Kreuz
Suchtkrankenhilfe
mit biblischer Orientierung

Du merkst, Dein Trinken fällt aus dem Rahmen,
und dies ist sicher nicht nur ein leises Ahnen,
auch wir haben‘s erlebt wie schlimm das ist,
drum komm zu uns, damit Du nicht alleine bist! (S.Schäufele)

Fühlst dich ohne Hilfe, bleib da aber nicht stehn,
komm in die Gruppe, wir werden mit dir gehn.
Zum Erstgespräch laden wir herzlich ein,
du kannst Angehöriger oder Betroffener sein.,
Die Gespräche vor Ort, bleiben auch dort.

Wir treffen uns wo? In Böblingen, dienstags in den Räumen der Kreuzkirche am Südbahnhof, in der Tübinger Str. 77

Wann? Zeitpunkt: 18.30 bis 20.00 Uhr

Kontakte:
S. Schäufele, Telefon (0 70 31) 60 22 69
Gerd-Erlo Hanke Telefon (0 70 31) 27 99 02
Email: kontakt@bk-bb.de, web: www.bk-bb.de

Für Schönaich: Montags 14-tägig, in den geraden Wochen von 18.30 bis 20.00 Uhr.

Kontakte:
D. Vent, mobil Telefon (01 71) 5 20 04 18
Festnetz Telefon (0 70 31) 4 67 49 44
Email: davent1941@gmail.com
kontakt@bk-schoenaich.de, web: www. bk-schoenaich.de

VVS

Freie Fahrt mit Bus und Bahn in ganz Stuttgart

Am Samstag, 4. November in ganz Stuttgart – Lange Einkaufsnacht mit vielen tollen Aktionen.

Am Samstag ist die Fahrt mit den Bussen und Bahnen in ganz Stuttgart kostenlos – zum Beispiel für einen Besuch der „Langen Einkaufsnacht“ in der Stuttgarter Innenstadt, die unter dem Motto „Stuttgart leuchtet“ stattfindet. Die ganze City wird in stimmungsvolles Licht getaucht, die Geschäfte sind bis 22.00 Uhr geöffnet und im öffentlichen Raum wird für ein buntes Programm gesorgt. Außerdem findet ab 18.00 Uhr stündlich an der Fassade des Königsbaus eine große 3D-Laser-Show statt.

Kostenloser ÖPNV in Stuttgart

Wer am 4. November in der Zone 1 – dazu gehören neben Stuttgart auch Fellbach und Korntal-Münchingen – unterwegs ist, braucht für die Fahrt in Regionalbahn, S-Bahn, Stadtbahn, Zacke, Standseilbahn und Busse nichts zu bezahlen.

Auch alle, die aus der Region zum Beispiel zum Shoppen in die Stuttgarter Innenstadt kommen, zahlen weniger. Wer normalerweise zum Beispiel ein EinzelTicket für zwei Zonen braucht, um nach Stuttgart zu kommen (z. B. von Esslingen, Ludwigsburg oder Waiblingen), dem reicht am 4. November ein Ticket für eine Zone.

Mit dieser Aktion sollen die Menschen dazu angeregt werden, mit Bus und Bahn in die Stuttgarter Innenstadt zu kommen, beispielsweise zum Einkaufen, Bummeln oder Kultur genießen.

Gemeinde Hildrizhausen

Mitteilungsblatt

Herausgeber: Bürgermeisteramt Hildrizhausen,
Verantwortlich für den Textteil: Bürgermeister Schöck

Verantwortlich für den Anzeigenteil: Jonathan Jungkenn, Anzeigenleiter
Südwest Media Network GmbH, Wilhelmstraße 34, 71034 Böblingen,
Telefon (0 70 31) 62 00-25, Fax (0 70 31) 62 00-78

Druck und Verlag: KREISZEITUNG Böblinger Bote,
Wilhelm Schlecht GmbH & Co. KG,
71034 Böblingen, Wilhelmstr. 34, Tel. (0 70 31) 62 00-0.
Das Mitteilungsblatt erscheint in der Regel freitags

Anzeigenschluss mittwochs 10.00 Uhr
Für Anzeigen gilt die Preisliste Nr. 60, gültig ab 1. Januar 2022.

Redaktionsschluss: Dienstag, 10.00 Uhr

Das Mitteilungsblatt wird an alle erreichbaren Haushalte kostenfrei geliefert.
Leser-Service-Telefon: (0 70 31) 62 00-50