# Bürger + Gemeinde

## Nachrichtenblatt Gemeinde Hildrizhausen

66. Jahrgang – Freitag, 15. September 2023 – Nummer 37


**Die Wandergruppe Schönbuch e.V. Hildrizhausen**
**lädt die Einwohnerschaft zu ihren**

# 53. Intern. Volkswandertag

am
Sonntag, den 17. September 2023
recht herzlich ein.

Start und Ziel ist die Schönbuchhalle in Hildrizhausen.

Start ist am
Sonntag von 7.00 bis 13.00 Uhr

**Die 6 & 11 km Wanderstrecken führen durch den Schönbuch.**

Für Kinder und Jugendliche wird unterwegs ein Rätsel angeboten, die Strecken sind mit Kinderwagen und Kinderfahrrad / Laufrad befahrbar.

**Für Essen und Getränke ist reichlich gesorgt.**

Auf Ihr Kommen freut sich die
Wandergruppe Schönbuch e.V. Hildrizhausen.

## Öffnungszeiten / Telefon

**Gemeindeverwaltung** . . . . . **Tel.:**
Zentrale; Vorzimmer BM . . . . . 93 87-0
Einwohnermeldeamt . . . . . 93 87-11
Standesamt / Rente . . . . . 93 87-12
Finanzwesen . . . . . 93 87-14
Kasse . . . . . 93 87-15
Steueramt . . . . . 93 87-16
Hauptamt / Personalamt . . . . . 93 87-22
Jugendreferat . . . . . 93 87-17
Montag bis Freitag 9.00–12.00 Uhr
Donnerstag 16.30–18.30 Uhr
Freitagnachmittag kein Dienstbetrieb . . . . . .
Internet . . . . . www.hildrizhausen.de
E-Mail:. . . . . info@hildrizhausen.de
**Polizeiposten Holzgerlingen** . . . . . (0 70 31) 41 60 40
Die Dienststelle ist nicht ständig besetzt.
In dringenden Fällen Polizeirevier Böblingen anrufen . . . . (0 70 31) 13-25 00

## Wichtige Telefonnummern

Notruf: Polizei . . . . . 1 10
Notruf: Feuerwehr . . . . . (auch Notruftelefax) 1 12
Notruf: Notarzt / Rettungsdienst . . . . . (auch Notruftelefax) 1 12
Krankentransport . . . . . (im Mobilfunk mit Vorwahl 0 70 31) 1 92 22
Polizeireiver Böblingen . . . . . (0 70 31) 13-25 00
Bauhof . . . . . 6 26 81
Kläranlage . . . . . (0 70 31) 60 90 70
Freibad . . . . . 79 90
Schönbuchschule . . . . . 2 54 48-0, Fax: 2 54 48-30
**Kindergärten:**
Schönbuchstraße . . . . . 3 04 82
Panoramastraße . . . . . 3 06 06
Schule . . . . . 3 00 31
Waldkindergarten . . . . . (01 60) 7 03 31 23
**Diakonie- und Sozialstation Hildrizhausen** . . . . . 6 55 77 41
Fr. von Pupka-Lipinski, Holzgerlingen . . . . . (0 70 31) 6 84 74-0
**Verein für Hilfe, Pflege u. Begegnung** . . . . 9 42 51 79 / (01 59) 01 38 73 81
**IAV-Stelle mit Demenzagentur Schönbuchlichtung**
Beratung zum Thema Pflege und Demenz . . . . . (0 70 31) 6 84 74-60
**Palliative Care Team** Landkreis Böblingen
Telefon für Aufnahmen:. . . . . (0 71 52) 33 04-4 24
**Ambulanter Erwachsenenhospizdienst Region Böblingen**
**Hospizgruppe Holzgerlingen, Altdorf, Hildrizhausen**
(Schwerkranke begleiten, Sterbenden nahe sein, Angehörige stützen)
Einsatzleitung . . . . . (0 70 31) 3 04 94 02
**Ambulanter Kinder- u. Jugendhospizdienst Landkreis Böblingen**
Dasein, Zuhören, Zeit haben . . . . . (0 70 31) 6 59 64 01
**Telefonseelsorge** evangelisch (08 00) 1 11 01 11
katholisch (08 00) 1 11 02 22
**Seelsorge für Kinder und Jugendliche** . . . . . (08 00) 1 11 03 33
Gespräch im Schutz der Anonymität – bei Tag und im dringenden Fall auch nachts
**Landratsamt Böblingen / Amt für Soziales und Teilhabe / Sozialer Dienst**
Informationen über Sozialleistungen nach SGB XII wie Hilfe zum Lebensunterhalt, Grundsicherung im Alter und bei Erwerbsminderung, Hilfe zur Pflege. Orientierungsberatung bei finanziellen und sozialen Schwierigkeiten für Personen ab 18 Jahren.
Frau Barut . . . . . (0 70 31) 6 63-15 69
**Familie am Start – Hilfen von Anfang an**
Beratung, Begleitung und Unterstützung von Müttern und Vätern
ab Beginn der Schwangerschaft bis zum 3. Lebensjahr . . (0 70 31) 6 63-24 03
**Beratungsstelle für Schwangere** (anerkannt nach § 219 StGB)
Gesundheitsamt des Landkreises Böblingen
Termine nach telefonischer Vereinbarung. . . . . (0 70 31) 6 63-17 17
**THAMAR** Anlauf und Beratungsstelle
gegen sexuelle Gewalt . . . . . (0 70 31) 22 20 66
**AMILA – Beratungsstelle bei häuslicher Gewalt**
info@amila-beratung.de . . . . . (0 70 31) 6 32-8 08
**MOBILE – Managment von Beruf und Familie** . . . . (0 70 31) 6 63-1928
**GEWALTig überfordert** – wenn Pflege an Grenzen stößt
Mo.–Do. von 16.00–18.00 Uhr . . . . . (0 70 31) 6 63 30 00
**Evang. Pfarramt** . . . . . 42 50, Fax: 6 07 75
**Kath. Pfarramt**. . . . . (0 70 31) 7 47 00
**Kundeninformation und Service**
**des Abfallwirtschaftsbetriebs** . . . . . (0 70 31) 6 63-15 50
**Elektro-Notdienst der Innung Böblingen** . . . . . (01 72) 7 14 96 96
**Unitymedia – Kundenservice** . . . . . (07 11) 54 88 81 50
**Notrufnummer Badische Rheingas**. . . . . (0 76 21) 9 33 20
**EnBW Störungsannahme**. . . . . (0800) 3 62 94 77

# Notdienste

## Ärztlicher Notdienst

**Notfallpraxis Sindelfingen**

am Krankenhaus Sindelfingen
Arthur-Gruber-Straße 70, 71065 Sindelfingen

**Öffnungszeiten:**
Montag – Donnerstag von 18.00 bis 22.00 Uhr
Freitag von 16.00 bis 22.00 Uhr
Samstag, Sonn- und Feiertag von 8.00 bis 22.00 Uhr

**Notfallpraxis Herrenberg**

am Krankenhaus Herrenberg
Marienstraße 25, 71083 Herrenberg

**Öffnungszeiten:**
Freitag von 16.00 bis 22.00 Uhr
Samstag, Sonn- und Feiertag von 8.00 bis 22.00 Uhr

Die Patienten können direkt ohne Voranmeldung in eine der Praxen kommen. Können Patienten nicht in eine Notfallpraxis kommen, weil sie beispielsweise bettlägerig sind, erreichen sie unter der Telefonnummer **116 117** den Arzt im Bereitschaftsdienst, der für medizinisch notwendige Hausbesuche eingeteilt ist. Diese Nummer gilt auch, wenn Patienten außerhalb der Öffnungszeiten der Notfallpraxen in der Nacht Kontakt mit dem diensthabenden Arzt aufnehmen möchten, weil sie medizinische Hilfe benötigen.

Der ärztliche Bereitschaftsdienst ist nicht mit dem Rettungsdienst zu verwechseln, der in medizinischen Notfällen zu rufen ist. Dazu gehören insbesondere Verdacht auf Schlaganfall oder Herzinfarkt, starke Blutungen, Atemnot oder Vergiftungen. In diesen Fällen ist sofort die 112 anzurufen.

Ein Patient kann jede Notfallpraxis seiner Wahl aufsuchen.

## docdirekt: Die sichere Online-Sprechstunde für alle gesetzlich Versicherten

Ob von zu Hause, bei der Arbeit oder auf Reisen – bei docdirekt bekommen Sie von Montag bis Freitag zwischen 9.00 und 19.00 Uhr schnelle ärztliche Hilfe. Der Service ist über drei Wege erreichbar: Über die docdirekt-App, die Webseite docdirekt.de oder telefonisch unter der Rufnummer **116 117**. Nach Angabe der Personalien und Krankheitssymptome kann in der Regel noch am gleichen Tag ein Online-Arzttermin vereinbart werden. Der Tele-Arzt oder die Tele-Ärztin meldet sich zum vereinbarten Zeitpunkt und behandelt direkt über Videotelefonie.

docdirekt ist für gesetzlich Krankenversicherte kostenfrei. Die Beratung erfolgt ausschließlich durch erfahrene niedergelassene Haus- und Kinderärzt*innen. Weitere Informationen zur Online-Sprechstunde finden Sie auf der Webseite: www.docdirekt.de

## Kinder- und jugendärztlicher Notdienst

**Kinder- und jugendärztliche Notfallpraxis**
**am Klinikum Böblingen, Bunsenstraße 120**

Montag bis Freitag von 19.00 bis 22.00 Uhr
Samstag, Sonntag und Feiertage von 8.30 bis 22.00 Uhr

Die Patienten können direkt ohne Voranmeldung in die Praxis kommen. Zentrale Rufnummer: **116 117**

## Augenärztlicher Bereitschaftsdienst

Patienten wenden sich an die zentrale Augenärztliche Notfallpraxis am Katharinenhospital in der Augenklinik, Kriegsbergstraße 60, Haus K, 70174 Stuttgart.

Die Notfallpraxis hat geöffnet freitags von 16.00 bis 22.00 Uhr und an Wochenenden und Feiertagen von 9.00 bis 22.00 Uhr. Zu den übrigen Zeiten im Notfalldienst ist die Notaufnahme der Augenklinik zuständig. Zentrale Rufnummer: **116 117**

## HNO-Bereitschaftsdienst

Universitätsklinikum Tübingen – HNO-Klinik
Elfriede-Aulhorn-Straße 5, Gebäude 600

**Öffnungszeiten:**
Samstag, Sonntag und Feiertag von 8.00 bis 22.00 Uhr

Patienten können ohne Voranmeldung in die Notfallpraxis kommen.

Zentrale Rufnummer: **116 117**

## Zahnärztlicher Notdienst

Zahnärztliches Notdienstzentrum Stuttgart
Schloßstraße 74, 70176 Stuttgart

**Öffnungszeiten:**

Montag bis Donnerstag: ab 20.00 bis 6.00 Uhr des Folgetags
Jedes Wochenende: von Freitag ab 20.00 Uhr bis Montag 6.00 Uhr durchgehend
Gesetzliche Feier- und Brückentage: durchgehend

Eine Voranmeldung in der Praxis ist nicht nötig.

Zentrale Notrufnummer: **Telefon (0 18 01) 11 61 16**

## Apotheken

**Dienstbereitschaft von 8.30 bis 8.30 Uhr**

**Samstag, 16. September 2023**

Paracelsus Apotheke Böblingen, Berliner Str. 28
Telefon (0 70 31) 22 73 33

**Sonntag, 17. September 2023**

Pinguin-Apotheke Maichingen, Berliner Str. 24
Telefon (0 70 31) 76 52 22

Brunnen-Apotheke Steinenbronn, Stuttgarter Str. 14
Telefon (0 71 57) 2 26 74

**Montag, 18. September 2023**

Bürgerhaus-Apotheke Maichingen, Sindelfinger Str. 31
Telefon (0 70 31) 38 11 13

Apotheke Neues Zentrum Waldenbuch, Liebenaustr. 36
Telefon (0 71 57) 44 55

**Dienstag, 19. September 2023**

Flugfeld-Apotheke Böblingen, Konrad-Zuse-Str. 14
Telefon (0 70 31) 20 59 00

**Mittwoch, 20. September 2023**

Laurentius Apotheke Maichingen, Laurentiusstr. 24
Telefon (0 70 31) 38 23 65

Alamannen-Apotheke Holzgerlingen, Tübinger Str. 11
Telefon (0 70 31) 68 99 30

**Donnerstag, 21. September 2023**

Apotheke Hulb Böblingen, Otto-Lilienthal-Str. 24
Telefon (0 70 31) 46 93 17

Uhland-Apotheke Waldenbuch, Gartenstr. 1
Telefon (0 71 57) 38 37

**Freitag, 22. September 2023**

Rotbühl-Apotheke Sindelfingen, Leonberger Str. 29
Telefon (0 70 31) 7 08 20

Fortuna-Apotheke Dettenhausen, Störrenstr. 35
Telefon (0 71 57) 6 10 15

# Das Rathaus informiert

## Ende der Freibadsaison

Am kommenden Sonntag, den 17. September 2023 endet die diesjährige Saison in unserem Freibad nach einer Woche Verlängerung.

Bei einem Rückblick auf die vergangenen rund 10 Betriebswochen kann man feststellen, dass es dabei auf der einen Seite einige Phasen mit sehr heißen Tagen gab und insofern die Abkühlung in unserem Freibad durchaus beliebt war. Auf der anderen Seite hatten wir auch Abschnitte, in denen es kühl und nass war.

Insgesamt konnten wir in der verhältnismäßig kurzen Zeit, in der das Freibad geöffnet war, in der Summe rund 24.000 Gäste begrüßen, die das Badeerlebnis in vollen Zügen genossen haben. Damit können wir sehr zufrieden sein. Wie bereits in den vergangenen Jahren haben dabei durchaus auch gänzlich „neue“ Besucherinnen und Besucher aus umliegenden Gemeinden vorbeigeschaut.

Bis auf wenige Bienenstiche mussten 2023 glücklicherweise keine besonders schweren Vorkommnisse oder Unfälle verzeichnet werden, was sehr erfreulich ist.

Von den Besucherinnen und Besuchern wurde auch dieses Jahr regelmäßig die große Beliebtheit unseres Freibades bei Jung und Alt sowie bei Familien zum Ausdruck gebracht – auch über die Gemarkungsgrenze hinaus.

Allen unseren treuen Badegästen sei deshalb an dieser Stelle herzlich „Dankeschön“ für ihre Besuche gesagt. Wir hoffen, es hat Ihnen gefallen und Sie besuchen uns im kommenden Jahr wieder!

Ein besonderer Dank und Anerkennung für seinen zuverlässigen Einsatz während der ablaufenden Badesaison gilt an erster Stelle unserem Betriebsleiter Benjamin Buttafoco. Ergänzend kamen vor allem David und Markus Metzger sowie weitere Mitarbeiter des Dienstleisters Aquafun Bäderbetriebe GmbH zum Einsatz.

Ein herzliches Dankeschön geht aber auch an Thomas und Christine Naujok sowie Hans Heike, die die Reinigung des Freibades und Kassentätigkeiten übernahmen.

Am Beckenrand sorgten Peter Buttafoco, die Rettungswachkräfte der DLRG (an den Wochenenden) sowie weitere ausgebildete Rettungskräfte als diensttuende Helfer für die notwendige Sicherheit während des Badebetriebes.

Ohne die tatkräftige Mithilfe von allen Beteiligten, denen nochmals ein großer Dank gebührt, wäre der gewohnt reibungslose Ablauf in unserem schönen Freibad sicherlich nicht möglich gewesen.

Nicht unerwähnt sollen natürlich auch die Aktivitäten des Fördervereins für unser Freibad bleiben. Beispielsweise seien in diesem Zusammenhang die erneute Durchführung des Freibadfestes mit einem tollen Programm, das Liegestuhl-Angebot, die Aquafitness-Angebote und die Abwicklung von Schwimmkursen genannt. Ganz herzlichen Dank dafür!

Nach dem Ende der Badesaison stehen noch offene Restarbeiten an, um die Sanierung endgültig abzuschließen. Somit kann die Badesaison 2024 wieder uneingeschränkt geplant werden – wir freuen uns schon heute darauf, Sie dann wieder begrüßen zu können.

Matthias Schöck
Bürgermeister

## Leerung der Altpapiertonnen

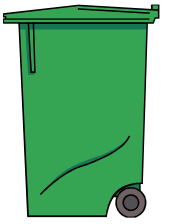

Am morgigen Samstag, 16. September 2023 findet die Leerung der Altpapiertonnen statt.

Alle Abfallbehälter müssen am Abfuhrtag mit geschlossenem Deckel bis spätestens 6.00 Uhr bereit gestellt sein.

## Gehwegsperrung in der Tübinger Straße

Aufgrund der Errichtung eines Wohnhauses hat der Gemeindeverwaltungsverband Holzgerlingen die Gehwegsperrung in der Tübinger Straße auf Höhe Haus Nr. 20 in der Zeit vom 12. September – 21. Oktober 2023 verkehrsrechtlich angeordnet.

Wir bitten um Beachtung und um Verständnis für diese Maßnahme.

## Breitbandausbau durch die Deutsche Glasfaser - Sperrung der Bushaltestelle „Altdorfer Straße“

**Information über die aktuellen Ausbauarbeiten**

Nachdem die bereits im August angekündigten Ausbauarbeiten aus verschiedenen Gründen nicht wie geplant durchgeführt werden konnten, werden in den kommenden Wochen in folgenden Straßenzügen Tiefbauarbeiten durchgeführt:

- Altdorfer Straße
- Herrenberger Straße

**Sperrung Bushaltestelle „Altdorfer Straße“**

**Im Rahmen der Bauarbeiten kann die Bushaltestelle an der Altdorfer Straße auf Höhe der Karl-Endriss-Straße (in Fahrtrichtung Altdorf) voraussichtlich am Montag, 18. September und am Dienstag, 19. September 2023 nicht genutzt werden.**

**Die Bushaltestelle an der Altdorfer Straße auf Höhe der Zeppelinstraße (in Fahrtrichtung Herrenberg) kann voraussichtlich am Montag, 25. September und am Dienstag, 26. September 2023 nicht genutzt werden.**

**Busfahrgäste werden gebeten, an diesen Tagen auf die zwei anderen Bushaltestellen im Ortsgebiet auszuweichen.**

Aufgrund der Bauarbeiten kommt es in diesen Bereichen auch zu Beeinträchtigungen im Gewegbereich.

Die Gemeindeverwaltung bittet um Beachtung.

**Kontaktdaten der Deutschen Glasfaser**

(für Bürgerinnen und Bürger bei Anfragen zu Hausbegehungsterminen, etc.)

Bauhotline: 02861 890 60 940
E-Mail: info@deutsche-glasfaser.de

GEMEINDE HILDRIZHAUSEN
LANDKREIS BÖBLINGEN

Die Gemeinde Hildrizhausen sucht zum nächstmöglichen Zeitpunkt für die Schönbuchschule

## eine/n stellvertretende Mitarbeiter/in für den Mittagstisch (m/w/d)

Bei dieser Tätigkeit geht es unter anderem um die Essensbestellung, die Ausgabe der Speisen sowie die Reinigung des Arbeitsplatzes und der Obewrflächen. Die Anstellung erfolgt im Rahmen eines geringfügigen Beschäftigungsverhältnisses.

Wenn Sie Freude am Umgang mit Kindern haben, gerne in einem lebhaften sowie aktiven Umfeld tätig sind und sich in kleinerem Umfang in diesem Bereich beruflich betätigen möchten, freuen wir uns auf Ihre Kurzbewerbung **bis zum 29. September 2023** an das Bürgermeisteramt Hildrizhausen, Herrenberger Straße 13, 71157 Hildrizhausen oder elektronisch an Info@hildrizhausen.de.

Bei eventuellen Rückfragen erteilt Ihnen gerne Hauptamtsleiter Julian Jassmann, Telefon (0 70 34) 93 87-22, nähere Auskünfte.

GEMEINDE HILDRIZHAUSEN
LANDKREIS BÖBLINGEN

Bei der Gemeinde Hildrizhausen (rund 3.600 Einwohner/innen) ist folgende **unbefristete Stelle** neu zu besetzen:

## Pädagogische Fachkraft (m/w/d)

**in Teilzeit (ca. 50-60 %)**
**ab dem 01. Oktober 2023 (oder früher)**

Wir bieten:

- einen unbefristeten Arbeitsvertrag mit 32 Tagen Urlaub (bei einer 5-Tage-Woche)
- Verfügungszeiten, die im Homeoffice erbracht werden können
- eine attraktive Bezahlung nach dem TVÖD SuE
- jährliche Leistungsprämie und Jahressonderzahlung
- eine 39-Stunden-Woche
- regelmäßige Fort- und Weiterbildungsmöglichkeiten

Ihr Profil:

- eine Ausbildung als Erzieher/in bzw. Kinderpfleger/in oder eine gleichwertige Qualifikation nach dem Fachkräftekatalog des § 7 KiTaG
- Flexibilität und Einsatzbereitschaft
- Teamfähigkeit und Zuverlässigkeit

Ihre schriftliche Bewerbung mit den üblichen Unterlagen richten Sie bitte **bis zum 22. September 2023** an das Bürgermeisteramt Hildrizhausen, Herrenberger Straße 13, 71157 Hildrizhausen oder elektronisch an info@hildrizhausen.de.

Für eventuelle Rückfragen steht Ihnen Hauptamtsleiter Julian Jassmann unter der Telefon (0 70 34) 93 87-22 oder per E-Mail unter jassmann@hildrizhausen.de gerne zur Verfügung.

Gemeinde Hildrizhausen
Landkreis Böblingen

Bei der Gemeinde Hildrizhausen wird zum 01. Oktober 2023 eine

## Reinigungskraft (m/w/d)

für die Schönbuchschule und die Schönbuchhalle gesucht.

Für diese Stelle suchen wir eine/n Mitarbeiterin/in, die/der die Reinigung der Schönbuchschule und der Schönbuchhalle in enger Zusammenarbeit mit der zweiten Reinigungskraft eigenverantwortlich und zuverlässig übernimmt. Die Reinigung wird von beiden Beschäftigten gemeinsam und in der Regel nach einer festen zeitlichen Einteilung durchgeführt.

Die Einstellung erfolgt im Rahmen einer Teilzeitbeschäftigung. Der Arbeitsumfang orientiert sich an den Tätigkeiten, die übernommen werden, und beträgt durchschnittlich ca. 50 – 65 %. Die Tätigkeit wird mit einem festen Stundensatz in Höhe von derzeit 12,00 Euro vergütet. Der Stundenlohn wird an die Tariferhöhungen des öffentlichen Dienstes angepasst.

Ihre Bewerbung mit den üblichen Unterlagen richten Sie bitte **bis zum 22. September 2023** an das Bürgermeisteramt Hildrizhausen, Herrenberger Straße 13, 71157 Hildrizhausen oder per Mail an info@hildrizhausen.de.

Bei eventuellen Rückfragen erteilt Ihnen gerne Hauptamtsleiter Julian Jassmann, Telefon (0 70 34) 93 87-22, nähere Auskünfte.

## Verkauf der vierten Tranche kommunaler Bauplätze im Baugebiet „Rosneäcker“ gestartet

Nach der erfolgten Freigabe des Baugebietes „Rosneäcker“ wurde bekanntlich zunächst vom 07. August 2023 bis 03. September 2023 über die Plattform BAUPILOT (www.baupilot.com/hildrizhausen) die dritte Tranche kommunaler Bauplätze zum Verkauf angeboten.

Grundlage hierfür sind die aktuellen **Bauplatzvergaberichtlinien der Gemeinde Hildrizhausen**, die auf der Homepage der Gemeinde Hildrizhausen unter dem Pfad Leben & Wohnen ➞ Bauen & Wohnen ➞ Bauplatzvergaberichtlinien eingestellt sind und heruntergeladen werden können.

Nach dem Ablauf dieses Bewerbungszeitraumes können im Zuge der **vierten und letzten Tranche** in der Zeit vom **04. September 2023 bis zum 01. Oktober 2023 (24.00 Uhr)** im Rahmen der ersten Stufe eines zweiteiligen Verfahrens Bewerbungen auf **drei Bauplätze für Doppelhaushälften** eingereicht werden. Der vom Gemeinderat festgelegte Preis hierfür beträgt **630,00 Euro/m²**.

Die jeweils endgültige Beschlussfassung über den Verkauf dieser insgesamt acht Bauplätze der dritten und vierten Tranche nach dem gemäß Bauplatzvergaberichtlinien durchgeführten Verfahren (mit einer zweiten Stufe und einer Zuteilung) ist in der öffentlichen Gemeinderatssitzung am 24. Oktober 2023 vorgesehen.

## foodsharing

## Aktion Gelbes Band: Ernte von Streuobstwiesen teilen

Hildrizhausen ist umgeben von vielen Streuobstwiesen, deren Obst in den Herbstmonaten geerntet werden möchte. Wer seine Bäume nicht selbst abernten kann oder möchte, hat mit der Aktion „Gelbes Band“ die Möglichkeit, seine Ernte zu teilen. Dazu werden die jeweiligen Bäume einfach mit einem gelb-roten Band gekennzeichnet und sind damit zum Abernten für alle Menschen freigegeben.

Bänder können im Rathaus abgeholt werden oder Sie können sich an das Landratsamt in Böblingen wenden (Helmut Ohngemach, Mail: h.ohngemach@lrabb.de, Telefon (0 70 31) 6 63-23 81). Alternativ können auch ganze Streuobstwiesen über https://www.streuobstwiesen-boerse.de/kreis-boeblingen-anzeigen zur Ernte freigegeben werden. So kommt die Apfelernte in der Region möglichst vielen Menschen zu Gute. Wir freuen uns über alle, die sich an der Aktion beteiligen!

## Die Nachhaltigkeit und wir

## Das Klimageld oder: Wie das Geld aus der $CO_2$ Steuer zurückkommt

Im letzten Blättle war das Thema der $CO_2$ Preis, der aktuell auf fossile Brennstoffe gezahlt werden muss. Im Moment ist er zwar noch viel niedriger, als die tatsächlichen Kosten, die das $CO_2$ verursacht. Doch er soll in den nächsten Jahren steigen. Damit kommt das Ziel, Produkten und Dienstleistungen einen „wahren Preis“ zu verleihen, ein Stück näher. Doch was passiert mit dem Geld, das der Staat über den $CO_2$ Preis einnimmt? Wozu könnte er es verwenden? Dazu gibt es mehrere Möglichkeiten:

Das Geld allen Menschen zu gleichen Teilen rückerstatten. Damit bekommen Menschen, die sich insgesamt klimafreundlich verhalten, mehr Geld zurück, als sie durch die $CO_2$ Steuer verloren haben. Menschen, die sich weniger klimafreundlich verhalten, bekommen dagegen weniger Geld zurück. Das Geld zur Finanzierung von verschiedenen Projekten benutzen. Die Einnahmen könnten zweckgebunden für die Erforschung und Entwicklung klimafreundlicher Technologien und Produkte, für Investitionen des Staates in Klimaschutz oder für Förderprogramme für die Menschen im Land verwendet werden. Das Geld einfach wie eine normale Einnahmequelle behandeln. Es würde dann also nicht mit einem bestimmten Zweck ausgegeben werden. Stattdessen kann der Staat das Geld beliebig verwenden.

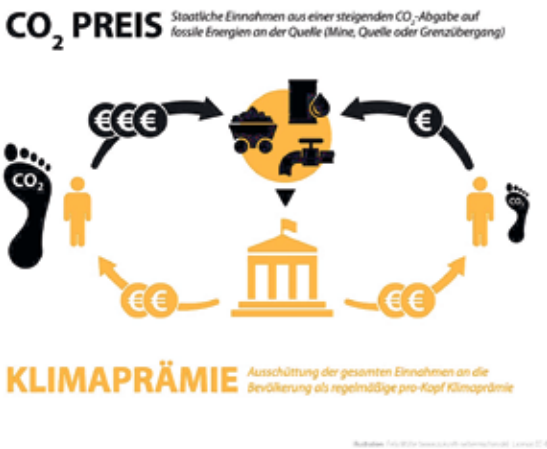


*Die Idee des Klimagelds: Wer einen kleinen $CO_2$ Fußabdruck hat, bekommt mehr Geld zurück, als er ursprünglich über den $CO_2$ Preis abgegeben hat. By Felix Jörg Mueller – Own work, CC BY-SA 4.0, https://commons.wikimedia.org/w/index.php?curid=97370122*

Im Moment nutzt der Staat die 2. Möglichkeit. Denn die Einnahmen fließen in den sogenannten „Klima- und Transformationsfonds“. Aus diesem Geldtopf wird zum Beispiel Geld in die Bahn oder in Wasserstofftechnologien investiert. Privatpersonen können aus dem Fonds auch Geld für die Sanierung von Gebäuden oder den Austausch von Heizungen bekommen. Aktuell wird auch diskutiert, ob die 1. Möglichkeit ebenfalls eingeführt wird – insbesondere, wenn der $CO_2$ Preis steigt. Dann könnten die Einnahmen über ein „Klimageld“ wieder zurückverteilt werden. Wie genau diese Rückverteilung aussehen soll, ist noch nicht ganz klar. Die Idee ist allerdings, dass alle, die sich besonders klimafreundlich verhalten, mehr bekommen, als sie durch den $CO_2$ Preis abgegeben haben.

## Neues vom Kindergarten

### Kindergarten Panoramastraße

### Vom wilden Gestrüpp zum schönen Blumenbeet

In der Vergangenheit versuchten wir schon sehr häufig, den Vorgarten des Kindergartens als „Naturerfahrungsbereich“ für die Kinder zu gestalten. Mit duftenden Kräutern, blühenden Blumen, die die Bienen anlocken usw. Doch immer wieder gewann das Unkraut die Oberhand. Es fehlte uns einfach die Zeit dafür.

Doch schließlich bekamen wir Hilfe von einer Gruppe Mamas, die voller Eifer die Aufgabe anpackten, unser Beet zu verschönern und es mit tatkräftiger Unterstützung der Kinder auch regelmäßig zu pflegen. Wir schätzen diese helfenden Eltern sehr und sagen „Herzlichen Dank“ dafür!

Der Kindergarten Panoramastraße

### Kindergarten und Kinderkrippe Schönbuchstraße

### Neue Mitarbeiterin in der Kita Schönbuchstraße

Hallo, mein Name ist Lisa Vögtle, ich bin 23 Jahre alt, wohne in Holzgerlingen und habe zwei Brüder und eine Schwester.

Zurzeit mache ich eine Ausbildung zur Kinderpflegerin an der Hilde-Domin-Schule. Hier im Kindergarten und Kinderkrippe Schönbuchstraße werde ich mein Anerkennungspraktikum in der Kindergartengruppe abschließen.

In meiner Freizeit schwimme ich gerne und helfe auch bei der Schwimmausbildung der DLRG. Auch beim Klettern, im Winter beim Ski fahren und bei Aktivitäten mit Freunden bin ich oft anzutreffen.

Ich arbeite sehr gerne mit Kindern und so war der Berufswunsch zur Kinderpflegerin naheliegend. Nun freue ich mich auf eine ereignisreiche und fröhliche Zeit mit den Kindern, Eltern sowie dem gesamten Kita -Team.

### Es ist Streuobstwiesenzeit!

Schon seit Ende August sind die Türen der Kita Schönbuchstraße wieder geöffnet. Kinder und Erzieherinnen sind gut aus den Ferien zurückgekommen und nach der Anfangszeit, die wir bei tollem Sommerwetter vor allem im Garten verbracht haben, geht es pünktlich zum Schulstart mit unserem neuen Thema los. Als schwäbische Gemeinde, die neben dem Schönbuch von vielen Streuobstwiesen umgeben ist, ist natürlich das Thema „Apfel“ sehr präsent – im Herbst sowieso. Deshalb werden wir uns in der nächsten Zeit im Kindergarten mit allem beschäftigen, was das Lieblingsobst so hergibt. Zum Einstieg gab es etwas ganz Besonderes: Am wöchentlichen Wald- und Wiesentag verrieten die Erzieherinnen schon im Morgenkreis, dass es heute einen Spaziergang zu einer Streuobstwiese gäbe – plus einige Überraschungen! Schnell wurde noch gevespert und dann ging‘s los – am sonnigen Spätsommer-Vormittag war der Betonweg Richtung Altdorf tatsächlich für einige eine richtige Wanderung. Aber nach einem wackeren Marsch von etwa 30 Minuten war es soweit: Wir waren an der Streuobstwiese von Familie Hahn angelangt und perfekt getimt wartete auch schon die erste Überraschung auf die Gruppe.

Marion Hahn hatte die beiden Zwergziegen Nika und Luna dabei! Ganz zutraulich und achtsam gestalteten Kinder und Ziegen die erste Begegnung. Gemeinsam wurde die Wiese erkundet. Eine Apfelpyramide wurde gebaut, Mauselöcher entdeckt, mit den Ziegen gehüpft und auch einige Äpfel wurden probiert. Zu sauer?

Die Geschmäcker der Kinder lagen weit auseinander. Nach der Entdeckertour folgte die zweite Überraschung: Es gab eine wunderschöne Bilderbuchgeschichte vom Apfelwichtel Bertie Pom und seinen Freunden.

Als Filzpuppe war der Wichtel auch tatsächlich dabei – vielleicht taucht er ja von jetzt an ab und zu auch im Kindergarten auf? Wir sind gespannt auf die nächsten Wochen!

Schönbuchstrolche Waldkindergarten Hildrizhausen e.V.

## Es geht wieder los...

Groß und Klein startet gut ausgerüstet mit Sack und Pack in das neue Kindergartenjahr. Das ein oder andere bekannte Gesicht ist doch noch als Gastkind zu Besuch. Unsere Wölfe, die nochmal etwas Waldluft vor dem Schulstart schnuppern wollten, beehrten uns bis zum großen Einschulungstag.

Aber die freigewordenen Plätze sind heiß begehrt und wir freuen uns auch schon neue Gesichter begrüßen zu dürfen. Unsere kleinen neuen Marienkäfer sind ganz gespannt auf die bevorstehende Waldkindergartenzeit.

Bei dem tollen und guten Wetter ging es bei vielen Spaziergängen durch den kühleren Wald. Einige kleine Tiere konnten am Wegesrand beobachtet werden und das Vesper schmeckte auf den angesteuerten Waldplätzen in Gesellschaft mit den anderen Schönbuchstrolchen, die man lange nicht gesehen hat, umso besser. Wir freuen uns auf ein spannendes und neues Kindergartenjahr mit ganz vielen Abenteuern.

# Volkshochschule

**vhs.Böblingen-Sindelfingen**
**Außenstelle Altdorf/Hildrizhausen**

Herrenberger Str. 13
Telefon (0 70 31) 64 00-82
E-Mail: altdorf_hildrizhausen@vhs-aktuell.de
www.vhs-aktuell.de

Öffnungszeiten:
Mo. 9.30 bis 11.00 Uhr

## Mollig und fit

Ein Kurs, der auf Mollige zugeschnitten ist, die schon lange etwas für sich tun wollten. Der Kurs bietet Ihnen ein Herz-, Kreislauf- und Fettverbrennungstraining, sowie durch Muskelaufbau-Übungen eine Straffung der Problemzonen.

| | |
|---|---|
| Kursnr.: | 346 510 12 |
| Dozentinnen: | Ariane Erlach, Dagmar Schlatter |
| 16 Termine: | montags, 18.15 bis 19.15 Uhr, ab 18. September |
| Ort: | Hildrizhausen, Schönbuchschule |
| Gebühr: | Euro 76,- |

## Gitarren-Treff mit Vorkenntnissen

Treffpunkt für Spieler unterschiedlicher Spielstufen

Sie haben irgendwann mal Gitarre gespielt und jetzt steht sie in der Ecke? Sie haben schon einmal einfache Stücke nach Noten gespielt? (Nicht nur Akkorde.) Gemeinsam mit anderen können Sie Ihre Kenntnisse wieder auffrischen.

Wir spielen 3- bis 4-stimmige Gitarrenstücke aus Folk und Klassik. Kein Gitarrenkurs, es geht ums gemeinsame mehrstimmige Spielen.

| | |
|---|---|
| Voraussetzung: | Vorkenntnisse im Spielen nach Noten. |
| Kursnr.: | 245 600 21 |
| Bitte mitbringen: | Notenständer, Gitarre, Noten |
| Dozentin: | Ursula Hänel |
| **6 Termine:** | **Montag, 18. Sept., 16. Okt., 13. Nov., 11. Dez., 8. Jan., 5. Febr., jeweils 20.15 bis 21.15 Uhr** |
| Ort: | Holzgerlingen, Turmstraße 14 |
| Gebühr: | Euro 53,- |

## Bodyfitness / Bodyforming für Frauen ab 50 Jahre

| | |
|---|---|
| Kursnr.: | 351 541 21 |
| Dozentin: | Kerstin Jörg |
| **17 Termine:** | **dienstags, 19.00 bis 20.00 Uhr, ab 19. September** |
| Ort: | Holzgerlingen, Grund- und Werkrealschule |
| Gebühr: | Euro 82,- |

## Yogilates – Fortgeschrittene

Yoga und Pilates – aus zwei ganzheitlichen Trainingssystemen gibt es umfangreiche Kombinationsmöglichkeiten. Die Kräftigungs- und Dehnungsübungen, die Pilates und Yoga in wundervoller Weise verbinden, stärken die Muskulatur, zentrieren den Geist, verbessern Balance und Stabilität.

| | |
|---|---|
| Dozentin: | Franziska Steeb – Ort: Holzgerlingen, Rektor-Franke-Haus |

Kursnr.: 322 560 21
**17 Termine:** **mittwochs, 19.30 bis 20.30 Uhr, ab 20. September**
Gebühr: Euro 89,-

## Yogilates – Anfänger

Kursnr.: 322 561 21
**12 Termine:** **mittwochs, 20.30 bis 21.30 Uhr, ab 20. September**
Gebühr: Euro 62,-

## Qi Gong

Qi Gong als Bestandteil der chinesischen Medizin ist ein Übungsweg, durch den Harmonie für Körper, Geist und Seele erreicht werden kann. Durch die harmonischen Bewegungen eignet sich Qi Gong, um die Vitalität zu stärken und die Gesundheit zu erhalten oder zu stabilisieren. Gerade zur Stressbewältigung hat sich Qi Gong sehr bewährt. Im Kurs werden einzelne Qi Gong-Übungen / Basis-Übungen / Fünf-Elemente-Qi Gong und kleine Selbstmassagen geübt.

Kursnr.: 326 321 21
Dozentin: Regine Suckert
**16 Termine:** **donnerstags, 18.15 bis 19.15 Uhr, ab 21. Sept.**
Ort: Holzgerlingen, Franziska-von-Hohenheim-Haus
Gebühr: Euro 85,-

## Babysitterkurs für Jugendliche ab 14 Jahren

Dieser Kurs ist für Jugendliche, die gerne mit Kindern zusammen sind und ihr Taschengeld durch Babysitten aufbessern möchten.

Inhalte:

- Ansätze der Kinderpsychologie und der Kleinkindpädagogik
- Babypflege und Ernährung
- Unfallgefahren und -verhütung
- Beschäftigung und Spielen mit Kindern

Nach dem Kurs erhalten die Teilnehmerinnen und Teilnehmer einen Babysitterpass und können sich vom Kinderschutzbund als Babysitter vermitteln lassen.

Die Teilnahme an einem Erste-Hilfe-Kurs muss vor dem ersten Einsatz als Babysitter individuell organisiert werden.

Bitte Schreibunterlagen und Qualipass bereits zum ersten Termin mitbringen.

Der Qualipass kann angefordert werden unter: www.qualipass.info oder bei der Jugendstiftung Baden-Württemberg, Servicestelle Jugend und Schule, Postfach 1162, 74370 Sersheim, oder E-Mail: info@jugendstiftung.de.

In Kooperation mit dem Kreisverband Böblingen vom Deutschen Kinderschutzbund e.V.

Kursnr.: 161 001 21
Dozentin: Malika Kraft, Carmen Berens
**3 Termine:** **Montag, 25. Sept., 2. Okt., 9. Okt. jeweils 18.00 bis 20.00 Uhr**
Ort: Holzgerlingen, Haus am Ziegelhof
Gebühr: Euro 35,-

FLÜCHTLINGE IN NOT.
BITTE HELFEN SIE.
**Mit Ihrem CARE-Paket.** Schon 30 Euro retten Leben.
IBAN: DE 93 37050198 0000 0440 40
BIC: COLSDE33
www.care.de
care
Die mit dem CARE-Paket

# Kirchliche Mitteilungen

## Evangelische Kirchengemeinde Hildrizhausen

**Öffnungszeiten des Gemeindebüros**

Dienstag und Donnerstag 9.00 bis 11.00 Uhr

Telefon (0 70 34) 42 50 oder E-Mail: pfarramt.hildrizhausen@elkw.de

Pfarrer Roß steht Ihnen auch außerhalb der Bürozeiten für ein Gespräch zur Verfügung. Sie erreichen ihn unter Telefon (0 70 34) 42 50 oder per E-Mail unter ross@evangelische-kirche-hildrizhausen.de.

Weitere Infos: www.evangelische-kirche-hildrizhausen.de

**Wochenspruch**

Alle eure Sorge werft auf ihn; denn er sorgt für euch.
(1. Petrus 5,7)

**Sonntag, 17. September 2023**
10.00 Rosengottesdienst (Pfarrer Roß), Kirche
Kollekte: Jugendarbeit
17.30 Abend-Kinderkirche, Kirche

**Montag, 18. September 2023**
19.30 Kirchenchor, Gemeindehaus
19.30 Kirchengemeinderat, Gemeindehaus

**Dienstag, 19. September 2023**
20.00 Hauskreis, Programmbesprechung

**Mittwoch, 20. September 2023**
16.00 Konfirmandenunterricht, Gemeindehaus

**Donnerstag, 21. September 2023**
18.00 Jungbläser, Gemeindehaus
20.00 Posaunenchor, Kirche

**Freitag, 22. September 2023**
09.45 Miniclub, Gemeindehaus (Seiteneingang links hinten)
16.00 Kinderchor, Gemeindehaus

**Gottesdienste am Sonntag**

Am kommenden Sonntag, 17. September findet in der Evangelischen Nikomedeskirche in Hildrizhausen um 10.00 Uhr ein Rosengottesdienst statt. „Rosen sind nicht nur beeindruckende Blumen. Sie haben auch eine tiefe Bedeutung in der Welt des Glaubens“, sagt Andreas Roß, Pfarrer in Hildrizhausen. Zwar seien Rosen als Zeichen der Liebe bekannt. Sie stehen aber in der christlichen Tradition auch für Mut und Zivilcourage: „Mit Rosen haben Christen völlig gewaltlos, aber eindrücklich, Zeichen gesetzt“, so Roß. Darum geht es in der Predigt.

# Rosengottesdienst

Sonntag - **17. Sept. 2023** - 10 Uhr
Nikomedeskirche Hildrizhausen
oder live und 24/7 online auf
www.evangelische-kirche-hildrizhausen.de

# Kinderkirche am Abend

17. Sept. 2023
17.30 Uhr
Nikomedeskirche

Foto: Stephanie Hofschläger / pixelio.de

**Abendkinderkirche am 17. September**

Am Sonntag, 17. September beginnt nach den Sommerferien wieder die Kinderkirche. Diesmal aber treffen wir uns zu einem außergewöhnlichen Kindergottesdienst zu anderer Zeit an anderem Ort: Um 17.30 Uhr beginnt die Kinderkirche in der Nikomedeskirche. Anschließend gibt es dort ein kleines Vesper. Die Kinder können zwischen 18.30 und 18.45 Uhr wieder abgeholt werden.

Posaunenchor
Hildrizhausen

**Posaunenchor spielt auf der Gartenschau**

Der Posaunenchor der Evangelischen Kirchengemeinde ist am Wochenende vom 15. bis 17. September auf einem Übungswochenende in Balingen. Das Wochenende dient vor allem der Vorbereitung unseres Konzerts in der Nikomedeskirche vom 28. Oktober. Wir nutzen die Gelegenheit aber auch für einen Auftritt auf der Gartenschau in Balingen. Am Samstag, 16. September um 17.00 Uhr werden wir dort im Bereich der „Kirchen auf der Gartenschau“ im Zwingergarten eine Abendmelodie mit Musik und Texten veranstalten.

Dazu laden wir alle Bürgerinnen und Bürger aus Hildrizhausen ein. Verbinden Sie einen Besuch der sehenswerten Gartenschau mit einem schönen musikalischen und besinnlichen Ausklang des Tages.

Ihr Posaunenchor
der Evangelischen Kirchengemeinde Hildrizhausen

**Sitzung des Kirchengemeinderats**

Am Montag, 18. September trifft sich um 19.30 Uhr der Kirchengemeinderat zu seiner nächsten Sitzung. Auf der Tagesordnung stehen die Kürzung der Pfarrstelle, das Gemeindefest in November, der Scheuerabend und andere Themen. Interessierte sind zum öffentlichen Teil der Sitzung herzlich eingeladen.

**Erntedank-Familiengottesdienst am Sonntag, 24. September**

Am Sonntag, 24. September feiern wir das Erntedankfest. Die Kirche ist mit Ihren Gaben festlich geschmückt. Die Kinder des Kindergartens „In der Schule“ werden ihre Körbchen mit Erntedankgaben bringen und den Gottesdienst mitgestalten. Der Familiengottesdienst beginnt um 10 Uhr. Das Erntedankfest ist ein besonders wichtiges Fest, weil es uns daran erinnert, dass wir und die ganze Schöpfung Gott das Leben verdanken. So steht der diesjährige Gottesdienst unter dem Thema „Wasser ist Leben“.

**Gaben für das Erntedankfest am 24. September**

Damit wir den Altar wieder festlich und schön schmücken können, bitten wir um Gemüse, Früchte und Blumen aus dem Garten und den Feldern. Wir freuen uns über jeden Beitrag, auch über Nahrungsmittel aus dem Supermarkt oder vom Marktstand.

Die Erntedankgaben werden nach dem Erntedankfest wie auch schon in den vergangenen Jahren an das Aufnahmehaus für Wohnsitzlose in Böblingen weitergegeben, die mit ihrem Mittagstisch dafür sorgen, dass bedürftige Menschen ein warmes Essen erhalten.

Die Gaben können Sie am Freitag, 22. September von 10.00 bis 15.00 Uhr und 18.00 bis 19.00 Uhr in der Kirche abgeben (Haupteingang). Danke!

**Konzertgottesdienst am 24. September in der Nikomedeskirche**

Am 24. September um 19.30 Uhr findet in der Nikomedeskirche ein Konzertgottesdienst mit dem Instrumentalkreis „da capo“ statt. Auf dem Programm stehen Werke von G.P. Telemann, G.F. Händel und eine Kantate zu Psalm 23 von M. Kuhn und H. Welsch. Außerdem singt der Chor „musica vocale“. Der Eintritt ist frei, um eine Spende wird gebeten für „OPEN DOORS“, eine Organisation, die weltweit verfolgte Christen unterstützt.

**Jubiläum: 50 Jahre Bezirksjugendwerk Herrenberg**

Das EJW Herrenberg kann in diesem Jahr auf 50 Jahre Jugendwerksgeschichte zurückblicken. Aus diesem Anlass laden wir ganz herzlich ein zum Festwochenende vom 22. bis 24. September 2023 in die Grafenberghalle in Kayh (Äckerlenweg 13, 71083 Herrenberg).

Schon seit 1973 engagiert sich das EJW für junge Menschen, lädt zu einem lebendigen Glauben ein und erfährt dabei Gottes Segen. Wenn das kein Grund zum Feiern ist! Feierst du mit?

Am Freitag, 22. September feiern wir mit der Band „GOOD WEATHER FORCAST“. Am Samstag, 23. September wird es mit einem Völkerballturnier und Jugo mit Aftershowparty mit DJ Spooner sportlich und aktiv. Am Sonntag, 24. September ist nach dem Familiengottesdienst viel Zeit für Begegnung und Gespräche von jung bis alt. Wir freuen uns auf viele Besucher. Kartenvorverkauf und weitere Infos unter www.ejw-herrenberg.de

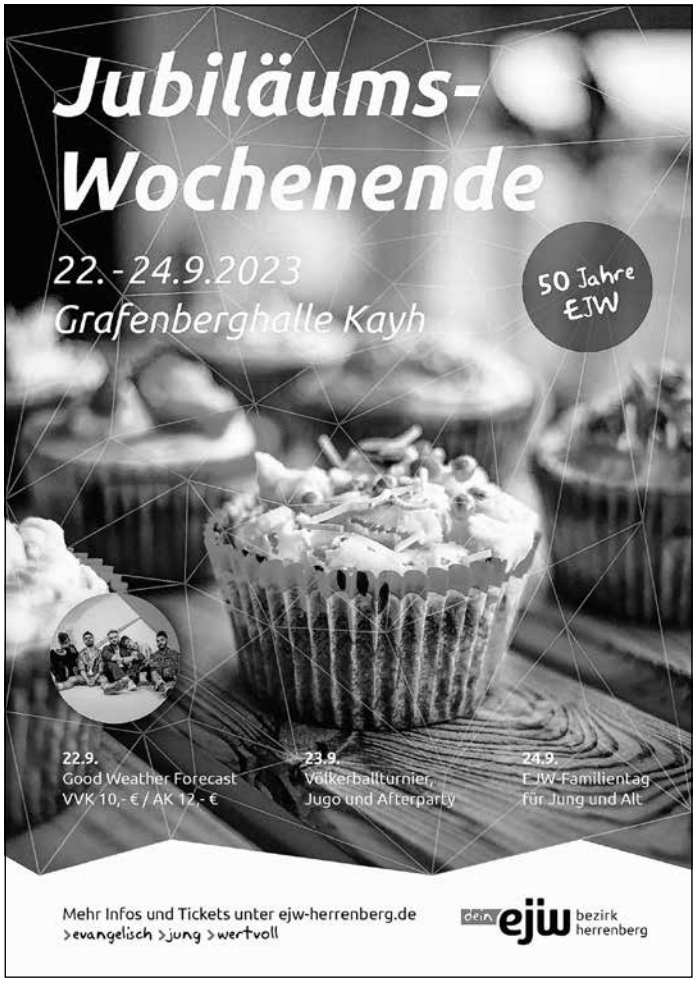


**Altpapier-Tonne rausstellen: Jugend sammelt**

Am Samstag, 16. September engagiert sich die Evangelische Jugend wieder bei der Altpapiersammlung. Wenn Sie Ihre Altpapiertonne an diesem Morgen rausstellen, unterstützen Sie das Engagement der jungen Leute. Vielen Dank!

## Katholische Kirchengemeinde
**Holzgerlingen – Altdorf – Hildrizhausen**

**Öffnungszeiten im Pfarrbüro**

Dienstag: 16.00 bis 18.00 Uhr
Donnerstag: 09.00 bis 11.00 Uhr und
Freitag: 09.30 bis 10.30 Uhr

Telefon (0 70 31) 7 47 00, Fax (0 70 31) 74 70 10
E-Mail: KathPfarramt.Holzgerlingen@drs.de
Internetseite: www.kath-kirche-holzgerlingen.de

**Pfarrer Feil:** Telefon (0 70 31) 74 70 20 oder 41 98 01
E-Mail: Anton.Feil@drs.de

**Kirchenpfleger Hubert Gfrörer**
E-Mail: HGfroerer@kvz.drs.de
Telefon (0 70 31) 74 70 13 (freitags 9.30 bis 11.30 Uhr)

Hausmeister in Holzgerlingen und in Hildrizhausen:
Willfried Gotzmann, Tel. 0157 34 59 69 94

Hausmeisterin in Altdorf:
Gabriela Fluhr-Rotterschmidt, Tel. 0151 65 47 23 65

**Gottesdienstordnung**

**Samstag, 16. September 2023**

08.30 Altdorf evang. Kirche ökumenischer Einschulungsgottesdienst 1a
09.30 Altdorf evang. Kirche ökumenischer Einschulungsgottesdienst 1b

14.30 Holzgerlingen Trauung von Denis und Denise Bisaki mit Taufe von Suela und Lionel
18.00 Holzgerlingen Eucharistiefeier (Pfr.Feil)
Verkauf von GEPA-Artikeln

**Sonntag, 17. September 2023 – 24. Sonntag im Jahreskreis**
**10.00 Schönaich Eucharistiefeier (Pfr. Feil u. PR J. Avcu)**
es singt der Kirchenchor nach dem Gottesdienst Kirchweihfest mit Hocketse

**Freitag, 22. September 2023**
09.00 Holzgerlingen Eucharistiefeier
10.00 Holzgerlingen ökumenische Andacht im Pflegeheim
15.00 Böblingen St. Bonifatius Trauung Marcel und E. Lux
18.00 Holzgerlingen ökumenische Abendandacht im Haus am Ziegelhof

**Samstag, 23. September 2023**
18.00 Schönaich Eucharistiefeier (Pfr. Feil)

**Sonntag, 24. September 2023 – 25. Sonntag im Jahreskreis**
**Caritas – Herbstsammlung 2023**
10.30 Holzgerlingen Eucharistiefeier (Pfr. Feil u. D. Schnürer)
(† Ingeborg Kokoschka)
es singt der Singkreis
wird im Internet übertragen
Kollekte: für Caritas, Verkauf von GEPA-Artikeln

**Die katholische Kirchengemeinde trauert mit den Angehörigen um Lothar Dill**

Im zweiten Brief an Timotheus (2,8-11) wird unser Glaube so bezeugt:

Das Wort ist glaubwürdig: **Wenn wir mit Christus gestorben sind, werden wir auch mit ihm leben.**

**Lothar Dill** ist Ende August mit 85 Jahren gestorben. Voller Dankbarkeit denken wir an seine Freude an guter Gemeinschaft, am Singen (seit 1975 im Kirchenchor) und sein unermüdliches Wirken aus tief empfundener Verantwortung für seine Mitmenschen, besonders die Älteren in unserer Kirchengemeinde.

Gerne ließ er sie mit Worten und Bildern teilhaben an Eindrücken von Reisen, z.B. den leuchtenden Farben des Indian Summer.

Nun ist er – nach einer Zeit schweren Leidens, das er tapfer und zuversichtlich angenommen hat – angekommen am Ziel seiner Lebensreise, in den ewigen Wohnungen bei Gott.

Die Trauerfeier war am Mittwoch, 13. September 2023.

Lothar Dill behält einen Platz auch in unseren Herzen.

**Christian Dieckmann**, Gewählter KGR-Vorsitzender

**Anton Feil,** Pfarrer

**Terminhinweise – siehe auch unsere Homepage**

**Vorbereitungsweg auf die Erstkommunion 2024 startet jetzt**

Eltern, die ihr Kind im 3. Schuljahr (oder älter) auf die Kommunion vorbereiten wollen, können sich noch im kath. Pfarramt, Telefon (0 70 31) 7 47 00 für einen der 3 Eltern-Info-Abende (Mittwoch, 20. September, 18.00 Uhr // Donnerstag, 21. September, 20.00 Uhr // Dienstag, 26. September, 20.00 Uhr) anmelden. Das Konzept und die Formulare werden beim Elternabend erläutert und ausgegeben.

Danach ist die Anmeldung bis Freitag, 6. Oktober möglich. Die Vorbereitung startet mit dem ersten Weg-Gottesdienst am Mittwoch, 11. Oktober, 17.00 Uhr in der Erlöserkirche.

**Caritas – Sammlung September 2023 – der Sozialausschuss informiert**

“Hier und jetzt helfen“

Liebe Gemeindemitglieder,

heute bitten wir Sie um Ihre großzügige Spende für unsere Caritas-Herbstsammlung, die vom 16. – 24. September stattfindet.

Die Hälfte der Mittel bleibt direkt bei uns in der Kirchengemeinde, so dass Ihre Spende Gutes in Ihrer direkten Umgebung bewirkt. Sie helfen beispielsweise engagierten Ehrenamtlichen in unserer Gemeinde und unterstützen Menschen, die sich in ihrer Not an uns wenden. So kann ihnen schnell und unbürokratisch geholfen werden in einer Situation, in der sie weder ein noch aus wissen. Der andere Teil geht an den Caritasverband für Dienste und Projekte in der jeweiligen Caritas-Region vor Ort.

Sie können Ihre Spende überweisen oder am Caritas-Sonntag bei der Kollekte abgeben. Die Infoblätter mit Überweisungsträger liegen ab dem 16. September zum Mitnehmen in der Kirche aus.

Bis 200,00 Euro gilt die Überweisung als Spendenquittung. Für größere Spenden stellen wir gerne eine Spendenquittung aus (bitte Name und Adresse, Verwendungszweck: Caritas-Sammlung 2023 angeben).

**Wir laden Sie herzlich ein zu dem vom Sozial-Ausschuss vorbereiteten und mitgestalteten Caritas-Gottesdienst in Holzgerlingen am Sonntag, 24. September 2023.**

**Der Gottesdienst wird musikalisch vom Singkreis begleitet.**

**Spendenkonto: Katholische Kirchengemeinde Holzgerlingen – Altdorf – Hildrizhausen**

**Kreissparkasse Böblingen:**
**IBAN: DE41603501300000035398 – BIC: BBKRDE6BXXX**
**Verwendungszweck: Caritas-Sammlung 2023**

Herzlichen Dank schon jetzt für Ihre großzügige Spende!

**Nachmittagspaziergang im Lindachtal**

Herzliche Einladung zum Spaziergang im Lindachtal:

am **Freitag, 22. September um 14.30 Uhr.**

Start ist am Parkplatz Kohltor in Hildrizhausen – beim Waldhaus. Von da geht es hinab ins Lindachtal bis zur Lindachspitz-Hütte und wieder hinauf. Unterwegs gibt es Impulse zur Natur, Gedanken, Gebete und Musik. Ein Rucksack-Picknick und eine Sitzunterlage machen Sinn. Die Wegstrecke beträgt ca. 10 km und ist nicht barrierefrei. Ende ca. 18.00 Uhr.

Rückfragen oder Anmeldung an christiane.breuer@drs.de

**Seelsorgeeinheit**

**Kirchweihfest in Schönaich**

Beginn mit dem Festgottesdienst am Sonntag, 17. September um 10.00 Uhr in der Hl. Kreuz – Kirche. Es singt der Kirchenchor. Im Anschluss sind alle willkommen bei unserer Hocketse mit Mittagessen Kaffee und Kuchen auf dem Kirchhof.

## Katholische italienische Gemeinde GESÚ MISERICORDIOSO

**Sekretariat – Im Hasenbühl 8:**
Daniela Di Stefano
Telefon (0 70 31) 4 38 02 15
WhatsApp: (01 51) 42 01 17 60
E-Mail: cigm@outlook.com

**Öffnungszeiten:**

| | |
|---|---|
| Dienstag von | 15.00 bis 17.00 Uhr |
| Freitag von | 12.30 bis 14.30 Uhr |

Don Emeka (nach Vereinbarung):
Mobil (01 62) 6 17 42 64

Am Samstag, den 16. September um 15.30 Uhr wird der Gottesdienst von Pfarrer Antonio Fiscella gehalten. Während der Messe werden Paola Iannone und Massimo Piscella die Segnung für ihr 25. Hochzeitsjubiläum erhalten. Herzlichen Glückwünsch an das Paar!

**Don Emeka wird bis 3. Oktober im Urlaub sein. In dieser Zeit könnt ihr euch über das Gemeindeblättle Informationen über die geplanten Gottesdienste, die in deutscher Sprache stattfinden werden, einholen.**

**Der erste Gottesdienst mit Don Emeka wird nach seinem Urlaub am Sonntag, 8. Oktober um 11.00 Uhr in Schönaich stattfinden.**

**Sonntag, 15. Oktober 2023 um 11.00 Uhr Gottesdienst in Steinenbronn.**

**Am Samstag, 21. Oktober 2023 um 18.00 Uhr findet der Bibelkurs im Großen Saal in Schönaich statt.**

# Aus dem Vereinsleben

## Freiwillige Feuerwehr

Freiwillige Feuerwehr Hildrizhausen

**Dienste im September und Oktober**

| | | |
|---|---|---|
| Samstag, 16. September | Zug 2 | 17.30 Uhr |
| Freitag, 22. September | JFW | 18.30 Uhr |
| Freitag, 6. Oktober | JFW | 18.30 Uhr |
| Samstag, 7. Oktober | Zug 1 | 17.30 Uhr |
| Samstag, den 14. Oktober | Hauptübung | |
| Freitag, den 20. Oktober | JFW | 18.30 Uhr |
| Samstag, den 21. Oktober | Zug 2 | 17.30 Uhr |

## Deutsches Rotes Kreuz Ortsverein Hildrizhausen

**DRK Seniorenausflug**

Liebe Seniorinnen und Senioren, dieses Jahr haben wir wieder einen interessanten Ausflug organisiert, zu dem wir Sie herzlich einladen möchten.

**Abfahrt am Dienstag, 19. September 2023 um 13.00 Uhr am Alten Rathaus Hildrizhausen.**

Unser diesjähriger Ausflug führt uns in den schönen Naturpark Schönbuch. Wir werden mit dem Bus und unter der Führung von Herrn Maurer von der Forstdirektion Tübingen die schönsten Plätze im Schönbuch besuchen. Dabei wird uns Herr Maurer fachkundig informieren. Nach unserer Rundfahrt durch den Schönbuch werden wir unseren Ausflug ab ca. 16.00 Uhr bei Kaffee und Kuchen im TSV Sportheim Hildrizhausen ausklingen lassen. Die Rückfahrt ist für ca. 18.30 Uhr geplant.

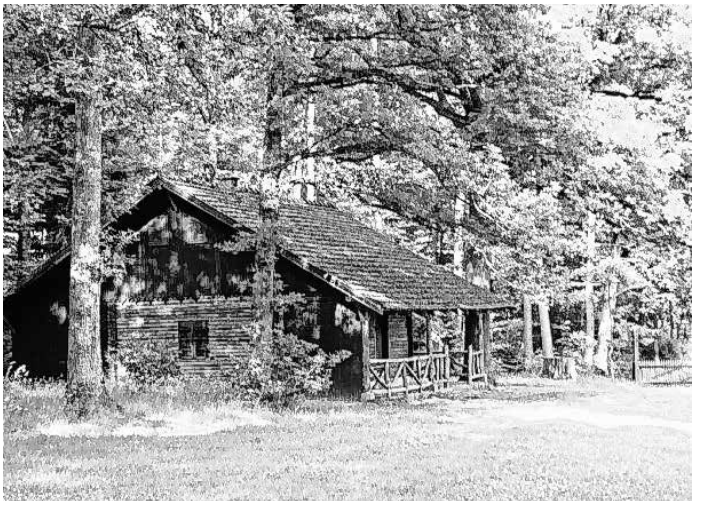

**An diesem Ausflug kann auch bei eingeschränkter Mobilität (z. B. mit Rollator) teilgenommen werden.** Sollte bei eingeschränkter Mobilität ein Fahrdienst notwendig sein, bitte bei der Anmeldung ansprechen.

Die Kosten für die Fahrt mit dem Reisebus betragen 18,00 Euro pro Person.

Anmeldung bei: Günter Hörmann, Telefon (0 70 34) 51 61

## SOZIALVERBAND VdK Ortsverband Hildrizhausen-Altdorf

**Leichter Austausch von Arzneimittel – Neues zu Kinderarznei**

In der Vergangenheit kam es immer wieder zu Lieferengpässen bei Medikamenten. „Seit dem 1. August 2023 dürfen Apotheken verordnete Arzneimittel bei Nichtverfügbarkeit gegen ein verfügbares wirkstoffgleiches Arzneimittel austauschen“, informiert die VdK Patienten- und Wohnberatung Baden-Württemberg. Grundlage ist das Arzneimittel-Lieferengpassbekämpfungs- und Versorgungsverbesserungsgesetz (ALBVVG). Die Regeln, die den Austausch erleichtern, gelten, wenn das abzugebende Arzneimittel nicht innerhalb einer angemessenen Zeit beschafft werden kann. „Dazu muss die Apotheke zwei unterschiedliche Verfügbarkeitsanfragen bei Arzneimittelgroßhändlern stellen. Wird die Apotheke nur von einem Großhändler beliefert, reicht eine Anfrage“, so die VdK-Patientenberatung. Neu ist auch, dass es für Kinderarznei keine Rabattverträge mehr gibt. Ebenso wenig gibt es für Kindermedikamente neue Festbeträge, sprich maximale Beträge, die die gesetzlichen Krankenkassen zahlen. Zudem muss der Großhandel für Kinderarzneimittel eine Liefermenge für vier Wochen vorrätig halten.

Bitte vormerken: Dorfcafé am 24. September 2023

Ortsvorsitzende Gerlinde Messer, Telefon (0 70 34) 79 32

## Gartenfreunde Hildrizhausen e.V.

**Tag der offenen Tür**

Am Sonntag, 17. September 2023 ist es wieder soweit. Die Gartenfreunde laden zum traditionellen Tag der offenen Tür mit Krustenbraten.

Gerne würden wir auch wieder ein großes Kuchenbuffet anbieten und hoffen auf Unterstützung von vielen Bäckerinnen und Bäckern. Die Kuchen können gerne am Sonntag ab 11.00 Uhr im Festzelt an der Gartenanlage Vorderer Steinhau abgegeben werden.

Besten Dank im Voraus!

Die Gartenfreunde Hildrizhausen

## Harmonika-Club Hildrizhausen e.V.

**Lust auf Musik?**

## Hausemer Schnaidrebbler

**!Save the Date!**

## TSV Hildrizhausen

**Öffnungszeiten Geschäftsstelle:**

Dienstag von 8.00 bis 10.00 Uhr
und Donnerstag von 16.00 bis 18.00 Uhr.
Telefon (0 70 34) 25 75 83
E-Mail: geschaeftsstelle@tsv-hildrizhausen.de
Internet: www.tsv-hildrizhausen.de

**Sportgaststätte:** Telefon (0 70 34) 27 99 77

## Abteilung Fußball

**Neues aus der Abteilung Fußball**

**Rückblick auf das vergangene Wochenende:**

| | |
|---|---|
| TSV II – SV Rohrau | 2:8 |
| TSV – TSV Ehningen II | 3:4 |

**Unterstützt unsere Aktiven bei den kommenden Spielen:**

Sonntag, 17. September, 11.00 Uhr: TSV – SV Unterdigisheim

Sonntag, 17. September, 13.00 Uhr: TSV Kuppingen II – TSV II

Sonntag, 17. September, 15.00 Uhr: KSC Böblingen – TSV

Mittwoch, 20. September, 19.00 Uhr: SG Gäufelden – TSV

**Lust auf Fußball im besten Verein?**

Für die kommende Saison suchen wir noch Mitspielerinnen und Mitspieler! Alter, Größe oder Fußballerfahrung spielen dabei keine Rolle, wir freuen uns auf jeden und jede, der/die Lust hat, Fußball zu spielen. Interesse? Dann schau doch einfach mal unverbindlich im Probetraining vorbei!

## F-Junioren

**Gaiern-Cup 2023 in Weil im Schönbuch**

**Sonntag, 10. September 2023**

Die neue F1-Saison startete gleich mit einem Vorbereitungsturnier, dem 30. Gaiern Cup in Weil im Schönbuch. Novum für unsere Jungs ist in diesem Jahr, dass wir gleich mit zwei Mannschaften antraten.

Der Zuwachs ist gestiegen und um diesem gerecht zu werden, war das der logische Schritt, den wir nun gehen, damit alle unserer Spieler genügend Einsatzzeit erhalten. Nach einer gefühlt ewigen Sommerpause freute sich ein Jeder wieder den Ball am Fuß zu spüren.

Und es sollte auch keiner zu kurz kommen. Denn der Spielplan hatte es in sich. Ein Spiel dauerte 14 Minuten und unsere beiden Mannschaften spielten andauernd im Wechsel, was bedeutete, dass der ein oder andere kaum eine Pause bekam. Aber unsere kleinen Kicker haben die Situation sehr souverän gemeistert und hatten dabei sehr viel Spaß.

Am Ende können sich die Ergebnisse sehen lassen. Unsere Erste erspielte sich drei Siege und ein Unentschieden, die Zweite kam immerhin auf ein Unentschieden und ein knapp verlorenes 1:0, welches durchaus hätte auch für uns ausgehen können. Man muss dazu sagen, dass wir der einzige Verein waren, der zwei Mannschaften stellte.

Somit hatte es unsere Zweite mit lauter ersten Mannschaften zu tun, was sich in dem ein oder anderen Ergebnis widerspiegelte. Am Ende sind wir auf jeden Einzelnen stolz und guter Dinge für die anstehende Saison.

Diese startet am 24. September mit einem Heimspieltag für uns, auf den wir uns jetzt schon sehr freuen, da es für uns das erste Mal ist, dass wir einen Spieltag austragen. Bedanken möchten wir uns bei den

wie immer zahlreich erschienenen TSV Anhängern, auf deren Unterstützung wir auch bei unserem Heimspieltag bauen.

Ergebnisse:

| | |
|---|---|
| TSV Dagersheim – TSV 2 | 1:0 |
| TSV 1 – SpVgg Weil im Schönbuch | 5:0 |
| TSV 2 – VfL Dettenhausen | 1:5 |
| TSV 1 – SpVgg Holzgerlingen | 4:4 |
| SV Oberjesingen – TSV 2 | 1:1 |
| TV Darmsheim – TSV 1 | 2:4 |
| TSV 2 – TSV Waldenbuch | 0:6 |
| TSV 1 – GSV Maichingen | 7:4 |

Es spielten (Tore):

Julian Bissinger (12), Pepe Braun, Luca Di Dio (1), David Grbavac, Maurice Hahn (6), Maverick Kapperman, Maxim Keim (1), Lion Kovacs (2), Ben Schillaci, Mats Schütz, Naim Türkoglu

## HandballSpielGemeinschaft

HSG Geschäftsstelle
Postfach 11 16, 71088 Holzgerlingen
www.hsg-schoenbuch.de
vorstand@hsg-Schoenbuch.de

**Spiele am Wochenende**

**Auswärtsspiel**

**Samstag, 16. September 2023**

**1. Frauen, Landesliga**

Doppelsporthalle 1, Rottweil/Neckar

17.20 Uhr HSG Rottweil – HSG Schönbuch

## Tischtennis Schönbuch

**Save-the-date TT-Schönbuch-Wanderung**

Hallo liebe TT-Schönbuchler, am 3. Oktober 2023 (Feiertag) wollen wir mit euch und euren Familien nach vielen Jahren mal wieder eine Vereinswanderung machen.

Details zur Strecke, Start und Treffpunkt etc. folgen zeitnah. Wir sind gerade noch dabei eine geeignete Strecke für Jung und Alt mit anschließender Einkehrmöglichkeit auszusuchen (ca. 10 km).

Wir würden uns sehr freuen, wenn ihr dabei seid.

Um etwas planen zu können, bitte meldet euch mit Anzahl Personen bis zum 29. Sptember 2023 unter presse@tt-schoenbuch.de an.

Vielen Dank, euer TT-Schönbuch-Vorstandsteam

## Obst- und Gartenbauverein Schönbuch

Förderverein
für krebskranke Kinder
Tübingen e. V.

UNSERE SPENDENKONTEN
Kreissparkasse Tübingen IBAN: DE10 6415 0020 0000 1260 63
VR Bank Tübingen eG IBAN: DE26 6406 1854 0027 9460 02
Tel.: 07071/9468-11, **www.krebskranke-kinder-tuebingen.de**

MUT
HILFE
HOFFNUNG

Helfen Sie krebskranken Kindern
und deren Familien mit Ihrer Spende!

## Mitteilungen anderer Behörden

Ergänzende unabhängige Teilhabeberatung (EUTB®) im Landkreis Böblingen

EUTB
Ergänzende **unabhängige**
Teilhabeberatung

Die EUTB berät nach dem Grundsatz „Eine für alle“ zu allen Fragen rund um Rehabilitations- und Teilhabeleistungen, die sich für Menschen mit (drohender) Behinderung und deren Angehörige stellen (keine Rechtsberatung).

**Die Beratung ist kostenlos, unabhängig und vertraulich.**

Sie erfolgt häufig im Tandem und von Betroffenen für Betroffene.

Typische Themen können beispielsweise sein:

- Wo kann ich einen Schwerbehindertenausweis u.a. beantragen?
- Kann ich Teilhabeleistungen als Persönliches Budget organisieren?
- Mit welchen Leistungen kann ich meinen aktuellen Job behalten?
- Welche Unterstützungsmöglichkeiten zur Teilhabe am sozialen Leben gibt es?
- Infos zu Ausbildung, Assistenz und Wohnen…

Vereinbaren Sie einfach einen **Termin** unter:

Mobil: 0162 / 7196384 oder Teilhabeberatung@1a-zugang.de

Weitere Informationen:

www.1a-zugang.de/de/teilhabeberatung/eutb.html

www.teilhabeberatung.de

Gefördert durch: Bundesministerium für Arbeit und Soziales aufgrund eines Beschlusses des Deutschen Bundestages.

Gefördert durch:
Bundesministerium für Arbeit und Soziales
aufgrund eines Beschlusses des Deutschen Bundestages

## Infopavillon im Landkreis unterwegs

**Infostand zu Demenzerkrankungen kommt nach Holzgerlingen und Sindelfingen**

Im Rahmen des Welt-Alzheimertages am 21. September macht der Infopavillon Demenz im September gleich zweimal Station im Landkreis Böblingen: am Donnerstag, 21. September, zwischen 9.00 und 13.00 Uhr beim Wochenmarkt auf dem Sindelfinger Marktplatz und am Freitag, 22. September, zwischen 13.30 und 18.00 Uhr auf dem Wochenmarkt beim Rathaus in Holzgerlingen. Fachleute stehen an beiden Tagen am Infostand bereit, um Fragen von Angehörigen, Freunden, Nachbarn und von interessierten Bürgerinnen und Bürgern rund um das Thema Demenz bis hin zu individuellen Möglichkeiten der Wohnungsanpassung zu beantworten. Darüber hinaus stehen ausführliche Broschüren und Infomaterial über Demenzerkrankungen, zu gesetzlichen Leistungen und zu Hilfe- und Betreuungsmöglichkeiten für Erkrankte oder Entlastungsangebote für Angehörige kostenlos zur Verfügung. Bei starkem Regenwetter entfällt die Veranstaltung.

Der Infopavillon Demenz Holzgerlingen und Sindelfingen ist eine Gemeinschaftsaktion der Altenhilfefachberatung des Landkreises Böblingen, des Pflegestützpunktes Landkreis Böblingen sowie der Fachstelle Hausbesuch – Frühe Information & Pflegeberatung für Seniorinnen und Senioren, der iav-Stelle mit Demenzagentur Schönbuchlichtung, des DRK Kreisverbandes Böblingen e.V, dem nisa Frauenverein e.V. und dem Krisentelefon im Landkreis Böblingen e.V.. Die Veranstaltung wird von der Alzheimer Gesellschaft Baden-Württemberg e.V. unterstützt.

Das diesjährige Motto für den Welt-Alzheimertag (WAT) und für die Woche der Demenz, die von 18. bis 24. September stattfindet, lautet: „Demenz – die Welt steht Kopf“. Das Motto ist bezeichnend für das Leben von und mit an Demenz erkrankten Menschen. Denn mit der Diagnose Demenz steht die Welt erst einmal Kopf – sowohl für die Betroffenen als auch für ihre An– und Zugehörigen. Alltagsroutinen, das Miteinander und die Wahrnehmung des Lebensbereichs verändern sich. All das stellt für alle Beteiligten eine große Herausforderung dar.

Weitere Informationen zum Infopavillon-Demenz können erfragt werden:

**Für Sindelfingen:**

Fachstelle Hausbesuche – Frühe aufsuchende Information & Pflegeberatung für Seniorinnen und Senioren, Andrea Greule und Paulina Kicinski, Telefon (0 70 31) 86 78 14 oder beim Pflegestützpunkt Landkreis Böblingen, Standort Sindelfingen, bei Patricia Willoth und Dominic Marx, Telefon (0 70 31) 6 63-17 89 und -1683.

**Für Holzgerlingen:**

iav-Stelle mit Demenzagentur Schönbuchlichtung, Dorothea Bloching, Telefon (0 70 31) 6 84 74 60 oder beim Pflegestützpunkt Landkreis Böblingen, Standort Böblingen, bei Ina Peters und Daniela Haug, Telefon (0 70 31) 6 63-30 87 und -3653 oder bei der iav-Stelle.

Angebote zur Woche der Demenz können auf der Homepage der Altenhilfefachberatung unter dem Link www.lrabb.de/Altenhilfefachberatung eingesehen werden.

## Gut vorbereitet in die Gründung im Landkreis Böblingen

**IHK-Infoveranstaltung zur Existenzgründung**

Der Schritt in die Selbstständigkeit will wohl überlegt sein. Eine sorgfältige Planung und Vorbereitung der Existenzgründung sind die Voraussetzung, um von Beginn an die richtigen Entscheidungen zu treffen und den Grundstein für eine erfolgreiche Selbstständigkeit zu legen. Die Informationsveranstaltung der Bezirkskammer Böblingen zur Existenzgründung am 21. September 2023 zeigt die verschiedenen Phasen einer Gründung auf und bietet Gründerinnen und Gründern aus dem Landkreis Böblingen einen Überblick über die wichtigsten Aspekte, die dabei zu beachten sind. Expertinnen und Experten referieren zu Themen wie Rechtsform, Businessplan, Steuer, Renten- und Krankenversicherung sowie Förderungsmöglichkeiten.

Die Veranstaltung findet am 21. September 2023 von 9.00 bis 13.00 Uhr statt. Die Teilnahme kostet 25 Euro. Eine Anmeldung ist möglich über www.stuttgart.ihk.de/boeblingen unter der folgenden Dokumentnummer: 4240034. Weitere Informationen erhalten Interessierte unter startup.bb@stuttgart.ihk.de.

## Was sonst noch interessiert

## Ein Glücksmoment für den Hospizverein Böblingen-Sindelfingen e.V.

**Benefizkonzert am Freitag, 29. September 2023 um 19.30 Uhr in der Stadthalle Holzgerlingen**

Die Stadt Holzgerlingen veranstaltet zugunsten des Hospizvereins Böblingen-Sindelfingen e.V. am Freitag, 29. September 2023 ein Benefizkonzert. Der gesamte Eintrittserlös wird an den Hospizverein gespendet. Helfen Sie mit und freuen Sie sich auf jede

Menge gute Musik und einen gemütlichen Abend in der Stadthalle Holzgerlingen. Mit dem Hospiz Böblingen-Sindelfingen soll ein wohnortnahes stationäres Hospiz entstehen. Wo ambulante Hospizdienste und palliativmedizinische Angebote nicht ausreichen, soll es Schwerstkranken ermöglichen, ihre letzte Lebensphase nach ihren Wünschen und Bedürfnissen zu gestalten. Es soll ein geborgenes Umfeld entstehen, das auch nahestehenden Personen Unterstützung und Ansprache bietet. Der Bau des Hospizes in Böblingen hat bereits begonnen. Nun braucht das Projekt für die weitere Umsetzung und den zukünftigen Betrieb vor allem Mitglieder, Spenden und Sponsoren. „Damit unheilbar kranke Menschen die letzten Schritte Ihres Lebens selbstbestimmt, aber in fürsorglicher Begleitung gehen können, ist für viele Betroffene die Unterstützung von Hospizdiensten eine unerlässliche Hilfe. Mit dem Benefizkonzert möchte die Stadt Holzgerlingen einen Beitrag zum Bau und dem zukünftigen Betrieb leisten.“ so Bürgermeister Ioannis Delakos. In Form einer entspannten, unterhaltsamen und nachdenklichen Reise präsentieren die Musiker Markus Holder, Jürgen Ammann und Thomas Cwik ihre Eigenkompositionen für den guten Zweck. Mit Musik im Stil von Phillip Poisel, Reinhard Mey und Hannes Wader begeistern sie das Publikum. Den Titel „Glücksmoment“ erhält das Konzert wegen seines wohltätigen Zwecks. Die Künstler treten den gesamten Eintrittserlös an den Hospizverein Böblingen-Sindelfingen e.V. ab. Bereits zum dritten Mal sind die drei Künstler mit einem Glücksmoment-Konzert zu Gast in Holzgerlingen.

Die Eintrittskarten sind im Vorverkauf für 15 Euro pro Person an der Info-Theke im Rathaus (Böblinger Str. 5, 71088 Holzgerlingen) und in der Buchhandlung Buch Plus (Tübinger Str. 6, 71088 Holzgerlingen) erhältlich. Eine telefonische Reservierung ist unter 07031 6808-0 möglich.

Weitere Informationen zu den Künstlern und Glücksmoment-Konzerten: https://gluecksmoment-online.jimdofree.com/

Weitere Informationen zum Hospizverein: https://www.hospizvereinbb.de/de/

**Vorverkaufstellen:**

Info-Theke im Neuen Rathaus
Böblinger Straße 7
71088 Holzgerlingen
Telefon (0 70 31) 68 08-0

Buch Plus
Tübinger Straße 6
71088 Holzgerlingen
Telefon (0 70 31) 6 89 96

**Stadtbücherei Holzgerlingen**
Böblinger Straße 28
71088 Holzgerlingen
Telefon (0 70 31) 6 80 85 50
**www.stabue-holzgerlingen.de**

**Öffnungszeiten:** Mo, Do, Fr 14.30 – 18.30 Uhr,
Di, 14.30 – 17.30 Uhr, Sa 10.00 – 13.00 Uhr

## Abschlussparty „Heiss auf Lesen“

**Freitag, 22. September 2023**

**17.00 bis 18.00 Uhr**

**Bitte anmelden, Platzzahl begrenzt.**

Alle Teilnehmer:innen des Sommerleseclubs „Heiss auf Lesen 2023“ sind zu unserer Abschlussparty mit großer Preisverlosung und Ausgabe der Urkunden eingeladen.

**Bitte melde Dich persönlich auf unserer Website an, damit wir besser planen können.** Die Anzahl der Plätze ist begrenzt. Erwachsene Begleitpersonen können nicht teilnehmen.

Gewinner:innen, die nicht an der Veranstaltung teilnehmen können, werden von uns selbstverständlich trotzdem berücksichtigt und benachrichtigt.

## Literatur am Abend – Buch plus meets Stadtbücherei

**Donnerstag, 5. Oktober 2023**

**Beginn: 19.30 Uhr**

**Eintritt frei / um verbindliche Anmeldung wird gebeten**

Wie jeden Herbst stellen wir Ihnen neue und besondere Bücher vor, die uns zuletzt begleitet, berührt, beschäftigt und beglückt haben. Als Gast dürfen wir dieses Mal Sabine Bieber-Rodewald begrüßen. Die Mitinhaberin der örtlichen Buchhandlung „buch plus“ bringt uns ihre persönlichen Lektüre-Empfehlungen mit.

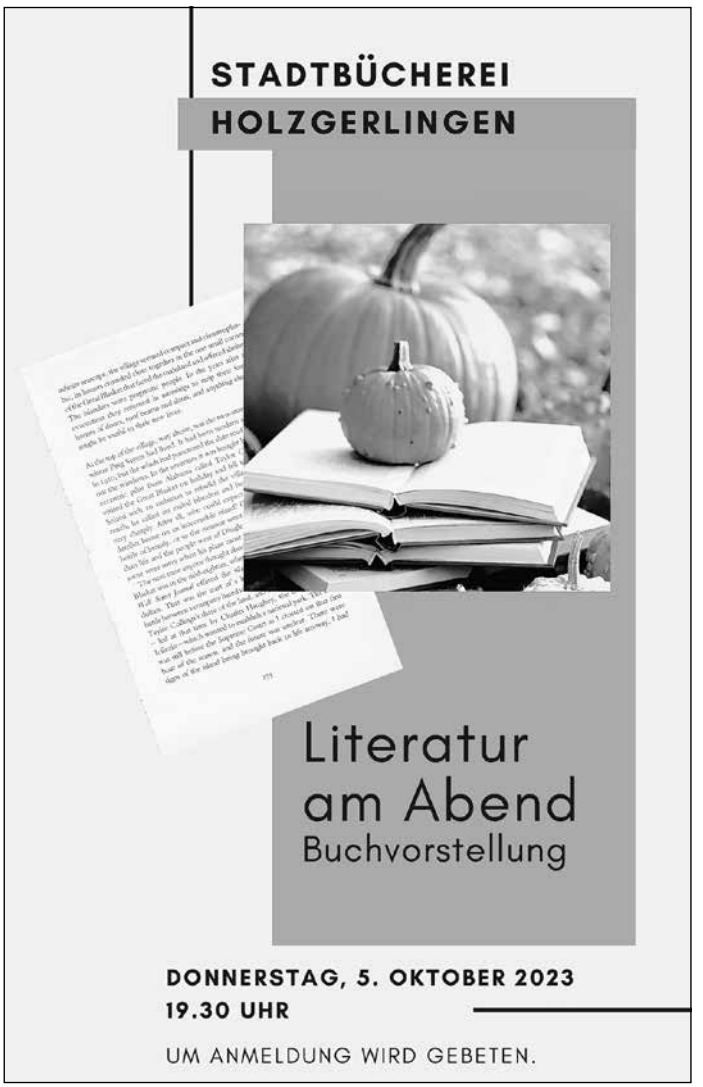


**Mutpol – Diakonische Jugendhilfe, Region Böblingen**
Familienzentrum Holzgerlingen
Altdorfer Straße 5
71088 Holzgerlingen

## Meine Großeltern, meine Eltern und ich

**Vortrag aus der Themenreihe „Unsichtbares Erbe“**

In unserem beruflichen und privaten Alltag erleben wir immer wieder, dass unsere familiären Prägungen uns mehr beeinflussen, als uns manchmal lieb ist. Meistens sind es die belastenden Anteile, die dabei im Vordergrund stehen:

- Erwartungen und Ansprüche der Eltern an die Kinder
- Familiengeheimnisse oder Tabus
- Unverarbeitete Schicksalsschläge und Lebenskrisen, die sich über mehrere Generationen wiederholen

Diese oft unbewussten Bindungen an die eigene Herkunftsfamilie sind manchmal Grund für Generationenkonflikte, die sich in übermäßiger Loyalität oder Kontaktabbrüchen äußern oder belastend in aktuelle Lebensbereiche hineinwirken.

Im Vortrag werden die unterschiedliche familiären Verstrickungen aufgezeigt, sowie erste Schritte zu Lösungen ins Auge gefasst, die es ermöglichen neben den schwierigen Prägungen auch von den Ressourcen und Schätzen der Herkunftsfamilien für das eigene Leben zu profitieren.

**Termin:** Montag, 18. September 2023, 19.30 bis 21.00 Uhr
**Referentin:** Sabine Salzmann
**Ort:** Familienzentrum Holzgerlingen
**Kosten:** 15 Euro

**Online-Anmeldung** unter: www.familienzentrum-holzgerlingen.de -> Angebote für Erwachsene

## Online-Vortrag: Bewusste Kinderernährung-Essen am Familientisch

**Herzliche Einladung zum Online-Vortrag**! Franziska Späth, BeKi Referentin für bewusste Kinderernährung beantwortet Ihnen

Wie Essen lernen am Familientisch funktionieren kann und welche wissenschaftlichen Empfehlungen es für 1-3 Jährige gibt, erläutert dieser Vortrag.

So geht es z.B. um diese Themen:

- Was und wieviel braucht mein Kind?
- Regeln von Anfang an – für entspanntes und genussvolles Essen
- Ess-Entwicklung: Von der Neugier zum selbstständigen Essen
- Braucht mein Kind eine „Extrawurst“?

**Termin:** Montag, 25. September 2023, 20.00 bis 21.30 Uhr
**Referentin:** Franziska Späth
**Kosten:** 3 Euro Unkostenbeitrag
**Ort:** online via zoom

**Online-Anmeldung** unter: www.familienzentrum-holzgerlingen.de -> Angebote für Erwachsene

## Wöchentlicher Treff für Mütter mit Geschwisterkindern, die einen größeren Altersunterschied haben

Liebe Eltern,

das Betreuen von Kindern, die einen größeren Altersunterschied haben, stellt uns häufig vor Herausforderungen.

Ab Mitte Oktober 2023 wollen wir uns daher einmal wöchentlich zusammen tun und einen gemütlichen Nachmittag miteinander verbringen. Hierbei gibt es Raum für Austausch zwischen den Mamas und die Kinder können zusammen oder auch alleine spielen. Gerne lasse ich hier meine Erfahrungen als Achtsamkeitscoach in Form von kleinen Impulsen einfließen.

| | |
|---|---|
| **Wann?** | Ab Mitte Oktober,<br>dienstags von 15.00 bis 17.00 Uhr |
| **Wo?** | Familienzentrum Holzgerlingen<br>(Altdorfer Straße 5, 71088 Holzgerlingen) |
| **Wer?** | Mütter mit Geschwisterkindern, die einen größeren Altersunterschied (0-9) haben |
| **Kosten?** | Für die Raummiete wird einmal monatlichen ein Unkostenbeitrag eingesammelt |
| **Anmeldung?** | Bitte per Mail an fraukroeg@yahoo.de |

Ich freue mich auf die Begegnungen und die gemeinsame Zeit!

Herzliche Grüße
Kerstin Krög

Im Familienlädle darf jede:r einkaufen! Dabei werden Nachhaltigkeit und soziales Engangement unterstützt.

Wir freuen uns auf Euren Besuch bei uns!

**Was gibt es zu sehen?** Wir führen Kleidung und Schuhe für Babys, Kinder, Jugendliche (bis Gr. 176) und werdende Mütter. Außerdem gibt‘s bei uns allerlei Spielzeug, Bücher, Puzzle.

**Wie funktioniert‘s?** Bestückt wird das Familienlädle durch die Spende von gut erhaltenen, sauberen Kleidungsstücken und Kindersachen von Mitmenschen, die die Dinge selbst nicht mehr brauchen und gerne weitergeben möchten. Wir bieten diese zu kleinen Preisen an.

**Bitte beachten Sie:**

- Spendenabgabe nur bis 30 Minuten vor Ladenschluss möglich
- Ab jetzt wieder Annahme von Winterkleidung
- Keine Annahme von Sommerkleidung mehr

Vielen Dank für Ihr Verständnis.

Das Familienlädle befindet sich in Holzgerlingen in der Tübinger Straße 43. **Ansprechpartnerinnen:** Susanne Binder und Sarah Huber, Telefon (0 70 31) 2 96 19 12, familienzentrum@mutpol.de

**Familienlädle Holzgerlingen**
**Tübinger Str. 43**
**Kontakt: Über das Familienzentrum Holzgerlingen**
**(0 70 31) 2 96 19 12**
**familienzentrum@mutpol.de**

## Second-Hand-Laden für Kinder und Jugendliche

**Herzlich Willkommen zurück!**

**Wir haben für Euch umgeräumt und begrüßen euch mit neuer ab jetzt mit neuer Herbstmode!**

**Ab September KEINE ANNAHME VON SOMMERKLEIDUNG.**

**Ob Groß, ob Klein, schaut doch mal rein!**

*Gemeinde Hildrizhausen*

## *Mitteilungsblatt*

Herausgeber: Bürgermeisteramt Hildrizhausen,
Verantwortlich für den Textteil: Bürgermeister Schöck

Verantwortlich für den Anzeigenteil: Jonathan Jungkenn, Anzeigenleiter
Südwest Media Network GmbH, Wilhelmstraße 34, 71034 Böblingen,
Telefon (0 70 31) 62 00-25, Fax (0 70 31) 62 00-78

Druck und Verlag: KREISZEITUNG Böblinger Bote,
Wilhelm Schlecht GmbH & Co. KG,
71034 Böblingen, Wilhelmstr. 34, Tel. (0 70 31) 62 00-0.
Das Mitteilungsblatt erscheint in der Regel freitags

Anzeigenschluss mittwochs 10.00 Uhr
Für Anzeigen gilt die Preisliste Nr. 60, gültig ab 1. Januar 2022.

Redaktionsschluss: Dienstag, 10.00 Uhr

Das Mitteilungsblatt wird an alle erreichbaren Haushalte kostenfrei geliefert.
Leser-Service-Telefon: (0 70 31) 62 00-50