Bürger + Gemeinde

Nachrichtenblatt Gemeinde Hildrizhausen

66. Jahrgang – Freitag, 9. Juni 2023 – Nummer 23

Notdienste

Ärztlicher Notdienst

Notfallpraxis Sindelfingen

am Krankenhaus Sindelfingen,
Arthur-Gruber-Straße 70, 71065 Sindelfingen

Öffnungszeiten:
Montag – Donnerstag von 18.00 bis 22.00 Uhr
Freitag von 16.00 bis 22.00 Uhr
Samstag, Sonn- und Feiertag von 8.00 bis 22.00 Uhr

Notfallpraxis Herrenberg

am Krankenhaus Herrenberg,
Marienstraße 25, 71083 Herrenberg

Öffnungszeiten:
Freitag von 16.00 bis 22.00 Uhr
Samstag, Sonn- und Feiertag von 8.00 bis 22.00 Uhr

Die Patienten können direkt ohne Voranmeldung in eine der Praxen kommen. Können Patienten nicht in eine Notfallpraxis kommen, weil sie beispielsweise bettlägerig sind, erreichen sie unter der Telefonnummer 116 117 den Arzt im Bereitschaftsdienst, der für medizinisch notwendige Hausbesuche eingeteilt ist.

Diese Nummer gilt auch, wenn Patienten außerhalb der Öffnungszeiten der Notfallpraxen in der Nacht Kontakt mit dem diensthabenden Arzt aufnehmen möchten, weil sie medizinische Hilfe benötigen.

Der ärztliche Bereitschaftsdienst ist nicht mit dem Rettungsdienst zu verwechseln, der in medizinischen Notfällen zu rufen ist. Dazu gehören insbesondere Verdacht auf Schlaganfall oder Herzinfarkt, starke Blutungen, Atemnot oder Vergiftungen. In diesen Fällen ist sofort die 112 anzurufen.

Ein Patient kann jede Notfallpraxis seiner Wahl aufsuchen.

docdirekt: Die sichere Online-Sprechstunde für alle gesetzlich Versicherten

Ob von zu Hause, bei der Arbeit oder auf Reisen – bei docdirekt bekommen Sie von Montag bis Freitag zwischen 9.00 und 19.00 Uhr schnelle ärztliche Hilfe. Der Service ist über drei Wege erreichbar: Über die docdirekt-App, die Webseite docdirekt.de oder telefonisch unter der Rufnummer 116117. Nach Angabe der Personalien und Krankheitssymptome kann in der Regel noch am gleichen Tag ein Online-Arzttermin vereinbart werden.

Der Tele-Arzt oder die Tele-Ärztin meldet sich zum vereinbarten Zeitpunkt und behandelt direkt über Videotelefonie.

docdirekt ist für gesetzlich Krankenversicherte kostenfrei. Die Beratung erfolgt ausschließlich durch erfahrene niedergelassene Haus- und Kinderärzt*innen. Weitere Informationen zur Online-Sprechstunde finden Sie auf der Webseite: www.docdirekt.de

Kinder- und jugendärztlicher Notdienst

Kinder- und jugendärztliche Notfallpraxis am Klinikum Böblingen, Bunsenstraße 120

Montag bis Freitag von 19.00 bis 22.00 Uhr
Samstag, Sonntag und Feiertage von 8.30 bis 22.00 Uhr

Die Patienten können direkt ohne Voranmeldung in die Praxis kommen. Zentrale Rufnummer: **116 117**

Augenärztlicher Bereitschaftsdienst

Patienten wenden sich an die zentrale Augenärztliche Notfallpraxis am Katharinenhospital in der Augenklinik, Kriegsbergstraße 60, Haus K, 70174 Stuttgart. Die Notfallpraxis hat geöffnet freitags von 16.00 bis 22.00 Uhr und an Wochenenden und Feiertagen von 9.00 bis 22.00 Uhr. Zu den übrigen Zeiten im Notfalldienst ist die Notaufnahme der Augenklinik zuständig.

Zentrale Rufnummer: **116 117**

HNO-Bereitschaftsdienst

Universitätsklinikum Tübingen – HNO-Klinik,
Elfriede-Aulhorn-Straße 5, Gebäude 600

Öffnungszeiten:

Samstag, Sonntag und Feiertag von 8.00 bis 22.00 Uhr

Patienten können ohne Voranmeldung in die Notfallpraxis kommen.

Zentrale Rufnummer: **116 117**

Zahnärztlicher Notdienst

Zahnärztliches Notdienstzentrum Stuttgart,
Schloßstraße 74, 70176 Stuttgart

Öffnungszeiten:
Montag bis Donnerstag: ab 20.00 bis 6.00 Uhr des Folgetags

Jedes Wochenende: von Freitag ab 20.00 Uhr bis Montag 6.00 Uhr durchgehend. Gesetzliche Feier- und Brückentage: durchgehend

Eine Voranmeldung in der Praxis ist nicht nötig

Zentrale Notrufnummer (07 61) 12 01 20 00

Öffnungszeiten / Telefon

Gemeindeverwaltung . . . . . **Tel.:**
Zentrale; Vorzimmer BM 93 87-0
Einwohnermeldeamt 93 87-11
Standesamt / Rente 93 87-12
Finanzwesen 93 87-14
Kasse 93 87-15
Steueramt 93 87-16
Hauptamt / Personalamt 93 87-22
Jugendreferat 93 87-17
Montag bis Freitag 9.00–12.00 Uhr
Donnerstag 16.30–18.30 Uhr
Freitagnachmittag kein Dienstbetrieb . . . . . .
Internet . . . . . www.hildrizhausen.de
E-Mail:. . . . . info@hildrizhausen.de
Polizeiposten Holzgerlingen . . . . . (0 70 31) 41 60 40
Die Dienststelle ist nicht ständig besetzt.
In dringenden Fällen Polizeirevier Böblingen anrufen . . . . (0 70 31) 13-25 00

Wichtige Telefonnummern

Notruf: Polizei 1 10
Notruf: Feuerwehr . . . . . (auch Notruftelefax) 1 12
Notruf: Notarzt / Rettungsdienst . . . . . (auch Notruftelefax) 1 12
Krankentransport . . . . . (im Mobilfunk mit Vorwahl 0 70 31) 1 92 22
Polizeireiver Böblingen . . . . . (0 70 31) 13-25 00
Bauhof 6 26 81
Kläranlage . . . . . (0 70 31) 60 90 70
Freibad 79 90
Schönbuchschule . . . . . 2 54 48-0, Fax: 2 54 48-30
Kindergärten:
Schönbuchstraße 3 04 82
Panoramastraße 3 06 06
Schule 3 00 31
Waldkindergarten . . . . . (01 60) 7 03 31 23
Diakonie- und Sozialstation Hildrizhausen 6 55 77 41
Fr. von Pupka-Lipinski, Holzgerlingen . . . . . (0 70 31) 6 84 74-0
Verein für Hilfe, Pflege u.Begegnung . . . . . 9 42 51 79 / (01 60) 93 97 64 53
IAV-Stelle mit Demenzagentur Schönbuchlichtung
Beratung zum Thema Pflege und Demenz . . . . . (0 70 31) 6 84 74-60
Palliative Care Team Landkreis Böblingen
Telefon für Aufnahmen:. . . . . (0 71 52) 33 04-4 24
Ambulanter Erwachsenenhospizdienst Region Böblingen
Hospizgruppe Holzgerlingen, Altdorf, Hildrizhausen
(Schwerkranke begleiten, Sterbenden nahe sein, Angehörige stützen)
Einsatzleitung . . . . . (0 70 31) 3 04 94 02
Ambulanter Kinder- u. Jugendhospizdienst Landkreis Böblingen
Dasein, Zuhören, Zeit haben . . . . . (0 70 31) 6 59 64 01
Telefonseelsorge evangelisch (08 00) 1 11 01 11
katholisch (08 00) 1 11 02 22
Seelsorge für Kinder und Jugendliche . . . . . (08 00) 1 11 03 33
Gespräch im Schutz der Anonymität – bei Tag und im dringenden Fall auch nachts
Landratsamt Böblingen / Amt für Soziales und Teilhabe / Sozialer Dienst
Informationen über Sozialleistungen nach SGB XII wie Hilfe zum Lebensunterhalt, Grundsicherung im Alter und bei Erwerbsminderung, Hilfe zur Pflege. Orientierungsberatung bei finanziellen und sozialen Schwierigkeiten für Personen ab 18 Jahren.
Frau Barut . . . . . (0 70 31) 6 63-15 69
Familie am Start – Hilfen von Anfang an
Beratung, Begleitung und Unterstützung von Müttern und Vätern
ab Beginn der Schwangerschaft bis zum 3. Lebensjahr . . (0 70 31) 6 63-24 03
Beratungsstelle für Schwangere (anerkannt nach § 219 StGB)
Gesundheitsamt des Landkreises Böblingen
Termine nach telefonischer Vereinbarung. . . . . (0 70 31) 6 63-17 17
THAMAR Anlauf und Beratungsstelle
gegen sexuelle Gewalt . . . . . (0 70 31) 22 20 66
AMILA – Beratungsstelle bei häuslicher Gewalt
info@amila-beratung.de . . . . . (0 70 31) 6 32-8 08
MOBILE – Managment von Beruf und Familie . . . . (0 70 31) 6 63-1928
GEWALTig überfordert – wenn Pflege an Grenzen stößt
Mo.–Do. von 16.00–18.00 Uhr . . . . . (0 70 31) 6 63 30 00
Evang. Pfarramt . . . . . 42 50, Fax: 6 07 75
Kath. Pfarramt. . . . . (0 70 31) 7 47 00
Kundeninformation und Service
des Abfallwirtschaftsbetriebs . . . . . (0 70 31) 6 63-15 50
Elektro-Notdienst der Innung Böblingen . . . . . (01 72) 7 14 96 96
Unitymedia – Kundenservice . . . . . (07 11) 54 88 81 50
Notrufnummer Badische Rheingas. . . . . (0 76 21) 9 33 20
EnBW Störungsannahme. . . . . (0800) 3 62 94 77

Apotheken

Dienstbereitschaft von 8.30 bis 8.30 Uhr

Samstag, 10. Juni 2023

Apotheke in den Mercaden Böblingen,
Wolfgang-Brumme-Allee 27
Telefon (0 70 31) 4 35 21 00

Sonntag, 11. Juni 2023

Apotheke am Maurener Weg Böblingen, Maurener Weg 70
Telefon (0 70 31) 27 58 68

Schönbuch-Apotheke Holzgerlingen, Böblinger Str. 9
Telefon (0 70 31) 74 25 00

Montag, 12. Juni 2023

Staufer-Apotheke Sindelfingen, Gartenstr. 25
Telefon (0 70 31) 87 44 87

Hibiscus-Apotheke Hildrizhausen, Altdorfer Str. 9
Telefon (0 70 34) 86 45

Dienstag, 13. Juni 2023

Bahnhof-Apotheke Böblingen, Bahnhofstr. 19
Telefon (0 70 31) 2 52 23

Mittwoch, 14. Juni 2023

Atlas Apotheke Dagersheim, Hauptstr. 11
Telefon (0 70 31) 67 13 30

Linden-Apotheke Weil im Schönbuch, Hauptstr. 53
Telefon (0 71 57) 6 16 09

Donnerstag, 15. Juni 2023

Paracelsus Apotheke Böblingen, Postplatz 14
Telefon (0 70 31) 2 50 43

Freitag, 16. Juni 2023

Rotbühl-Apotheke Sindelfingen, Leonberger Str. 29
Telefon (0 70 31) 7 08 20

Apotheke am Eichle in Schönaich, Holzgerlinger Str. 3
Telefon (0 70 31) 4 14 97 77

Fundsachen

1 Mountain-Bike

Die Fundsache kann auf dem Rathaus, Zimmer 1, erfragt bzw. abgeholt werden.

Das Rathaus informiert

Neue Bank an der „Oberen Linde“ offiziell eingeweiht – herzlichen Dank für die großzügige Spende!

Am Freitag, den 26. Mai 2023 wurde die neue Bank rund um die „Obere Linde“ eingeweiht.

Diese Bank konnte dank einer Spende der Firmen „Vip Cars“ und „Auto Excellent“ in der Hanns-Klemm-Straße erneuert werden.

Die Herren Mehmet und Mustafa Özkan möchten mit dieser Spende einen kleinen Teil zur Aufenthaltsqualität in unserer Gemeinde beitragen. Ihnen ist es wichtig, mit ihrer Spende für die Bürgerinnen und Bürger die Möglichkeit zu schaffen, an einem schönen Ort die Umgebung und die Ruhe genießen zu können.

Wir freuen uns über die großzügige Spende und bedanken uns sehr herzlich!

Ein weiteres Dankeschön geht an die Mitarbeiter des Bauhofs, insbesondere an den stellvertretenden Bauhofleiter Carsten Wörner, die dieses stabile Einzelstück in einer handwerklichen Meisterleistung angefertigt haben.

Die neue Rundbank lädt somit zu jeder Jahreszeit zum Verweilen in der Natur an einem weit über unsere Gemarkungsgrenzen bekannten Naturdenkmal ein!

Eventuelle Erweiterung des Schuppengebiets „Gehrnäcker“

Interessenten werden gebeten, sich bei der Gemeindeverwaltung zu melden!

Der Gemeindeverwaltung liegen nach der Fertigstellung des ersten Bauabschnitts mit acht Schuppeneinheiten im Schuppengebiet „Gehrnäcker“ im Spätsommer 2016 zwischenzeitlich vereinzelte weitere Interessensbekundungen in Bezug auf den Erwerb einer Schuppeneinheit vor.

Grundsätzlich können auf der restlichen verfügbaren Fläche des Schuppengebiets noch zwölf weitere Schuppeneinheiten erstellt werden.

Sollte eine vernünftige Größenordnung an konkreten Interessensbekundungen erreicht werden, ist die Erstellung weiterer Schuppeneinheiten durch die Gemeinde mit einem anschließenden Verkauf an die zukünftigen Eigentümer durchaus denkbar.

Um dies abschließend abschätzen zu können, werden Interessenten gebeten, sich bis zum 30. Juni 2023 bei der Gemeindeverwaltung telefonisch unter der Rufnummer 93 87-0 zu melden.

In diesem Zusammenhang kann dann auch die Einhaltung der vorgegebenen Rahmenbedingungen und Zugangskriterien vorab geprüft werden. Gerne kann hierzu ein Gespräch mit Bürgermeister Matthias Schöck oder Kämmerer Ralf Braun vereinbart werden.

Breitbandausbau durch die Deutsche Glasfaser

Information zu den aktuellen Ausbauarbeiten

Aktuell beginnt der Glasfaserausbau in den folgenden Straßenzügen:

- Vorderer Berg
  (Amselweg, Bergstraße, Drosselweg, Finkenweg, Meisenweg, Schwalbenweg, Zeisigweg, Zeppelinstraße)
- Gewerbegebiet
  (Carl-Zeiss-Straße, Gottlieb-Daimler-Straße, Häldlenstraße, Hans-Klemm-Straße, Robert-Koch-Straße)
- Brühlstraße und Talstraße

Die Gemeindeverwaltung hat mit der Projektleitung der Deutschen Glasfaser die umfangreichen Ausbauarbeiten abgestimmt, welche zu einem zügigen Baufortschritt und zu einer planmäßigen Umsetzung der Glasfaseranbindung der einzelnen Haushalte führen.

Aufgrund der Bauarbeiten kommt es zu Beeinträchtigungen in diesen Bereichen. Wir bitten hierfür um Verständnis und Beachtung.

Kontaktdaten der Deutschen Glasfaser

(für Bürgerinnen und Bürger bei Anfragen zu Hausbegehungsterminen, etc.)

Bauhotline: (0 28 61) 890 60 940

E-Mail: info@deutsche-glasfaser.de

GEMEINDE HILDRIZHAUSEN
LANDKREIS BÖBLINGEN

Bei der Gemeinde Hildrizhausen wird zum nächstmöglichen Zeitpunkt eine

Reinigungskraft (m/w/d)

für den Kindergarten Schönbuchstraße gesucht.

Für diese Stelle suchen wir eine/n Mitarbeiter/in, die/der die Reinigung des Kindergartens „Schönbuchstraße“ in Absprache mit dem Kindergartenteam eigenverantwortlich und zuverlässig übernimmt.

Die Reinigung beginnt nach Ende des Kindergartenbetriebs in der Regel montags und donnerstags ab 15.00 Uhr, dienstags und mittwochs ab 17.00 Uhr und freitags ab 13.30 Uhr.

Die Einstellung erfolgt im Rahmen eines Minijobs (ca. 18 Std./Woche) mit einem festen Stundensatz in Höhe von derzeit 12,00 Euro. Der Stundenlohn wird an die Tariferhöhungen des öffentlichen Dienstes angepasst.

Ihre Bewerbung mit den üblichen Unterlagen richten Sie bitte bis zum **12. Juni 2023** an das Bürgermeisteramt Hildrizhausen, Herrenberger Straße 13, 71157 Hildrizhausen oder per Mail an info@hildrizhausen.de.

Bei eventuellen Rückfragen erteilt Ihnen gerne Hauptamtsleiter Julian Jassmann, Telefon (0 70 34) 93 87-22, nähere Auskünfte.

GEMEINDE HILDRIZHAUSEN
LANDKREIS BÖBLINGEN

Bei der Gemeinde Hildrizhausen ist zum 01. Oktober 2023 die Stelle als

Mitarbeiter/in (m/w/d) im Bürgerbüro (Einwohnermeldeamt)

unbefristet zu besetzen. Die Einstellung erfolgt im Rahmen einer Teilzeitbeschäftigung mit einem Arbeitsumfang von 35 %.

Die Arbeitszeit wird dabei vor allem zu den Öffnungszeiten vormittags zwischen 9.00 Uhr und 12.00 Uhr sowie am Donnerstagnachmittag erbracht. Darüber hinaus wird in unserem Rathaus mit einer Gleitzeitregelung gearbeitet.

Zum Aufgabengebiet in diesem Bereich gehören neben dem Einwohnermeldewesen insbesondere folgende Tätigkeiten:

- Bearbeitung von Pass- und Personalausweisangelegenheiten
- Verwaltung des Fundamtes
- Gewerbeamtsangelegenheiten
- Vorbereitung und Durchführung von Wahlen
- Vertretung anderer Arbeitsbereiche

Erfahrungen im Verwaltungsbereich, nach Möglichkeit im Bereich eines Einwohnermeldeamtes bzw. eines Bürgeramtes, sowie ein gewohnter und sicherer Umgang mit den gängigen EDV-Programmen ist von Vorteil, aber ausdrücklich keine Voraussetzung.

Wir bieten Ihnen eine leistungsgerechte Bezahlung in Anlehnung an den TVöD.

Wenn Sie sich in einem netten Team engagieren wollen, Freude am Umgang mit Menschen und Interesse an einer selbständigen Tätigkeit haben, freuen wir uns auf Ihre Mitarbeit.

Ihre Bewerbung mit den üblichen Unterlagen richten Sie bitte bis zum

18. Juni 2023 an das Bürgermeisteramt Hildrizhausen, Herrenberger Straße 13, 71157 Hildrizhausen oder elektronisch an info@hildrizhausen.de.

Für Rückfragen steht Ihnen Hauptamtsleiter Julian Jassmann, Telefon (0 70 34) 93 87-22, gerne vorab zur Verfügung.

Tauschring Schönbuchlichtung

Wir treffen uns am Mittwoch, 14. Juni 2023 um 19.30 Uhr im Alten Rathaus Hildrizhausen.

Zu unserem monatlichen Treffen sind selbstverständlich auch Gäste herzlich eingeladen. Wir tauschen Erfahrungen, Informationen oder neue Angebote aus.

Wenn Sie sich vorab über unsere Aktivitäten informieren möchten: unsere Homepage-Adresse lautet:

www.tauschring-schoenbuchlichtung.de

Ansprechpartner:

Bernd und Marie-Luise Schmit,
Tel. (0 70 34) 99 35 12, E-Mail: bernd.schmit@web.de

Angelika Kopp,
Tel. (0 70 31) 60 36 36, E-Mail: AngelikaRudolf.Kopp@web.de

Herms Gehrke,
Tel. (0 70 31) 26 90 31, Mail: hgehrke@gmx.de

Die Nachhaltigkeit und wir

Alles in Kreisläufen: Cradle to cradle

Im Artikel der letzten Woche haben wir uns zwei traurige Fakten angeschaut: Dass alles Menschengemachte auf der Erde inzwischen mehr wiegt, als alles Natürliche. Und, dass es inzwischen mehr Plastik als Tiere auf unserem Planeten gibt. Es ist also höchste Zeit, hier umzusteuern.

Doch wie kann das gehen? Ein möglicher Ansatz ist das „Cradle to cradle"-Prinzip[1] (siehe Infografik). Vorbild für Cradle-to-cradle ist die Natur: Dort kann alles, was produziert wird, wieder verwendet werden, Müll gibt es also nicht. Wie wäre es also, wenn alle unsere Produkte auch kreislauffähig sind? Wenn keine Stoffe enthalten sind, die unserer Gesundheit oder unserer Umwelt schaden?

Nehmen wir als Beispiel unsere Schuhe: Wenn wir damit laufen, reibt sich die Sohle dort kontinuierlich ab. Weil die meisten Schuhsohlen aus Plastik bestehen, entsteht dadurch Mikroplastik, das in die Umwelt gelangt. Wenn wir unsere Schuhe so produzieren würden, dass sie komplett biologisch abbaubar wären, dann würden wir durch unser Laufen keine schädlichen Stoffe in der Natur verteilen. Im Gegenteil – wir würden die Natur dadurch düngen! Diese Idee lässt sich auch auf Kosmetika, Kleidung und sogar die Energiegewinnung übertragen.

Es gibt mittlerweile eine ganze Reihe an Cradle-to-Cradle-zertifizierten Produkten, die von Kleidung über Verpackungen bis hin zu Möbeln reicht.

Das klingt ja ganz nett, aber im großen Stil funktioniert das doch sowieso nicht? Doch: In Berlin-Tempelhof wurden bereits drei Großkonzerte mit den Toten Hosen und den Ärzten nach cradle-to-cradle-Prinzip realisiert![2] Die Konzerte wurden mit Ökostrom durchgeführt, es gibt überall kostenloses Leitungswasser und das (Einweg-)Geschirr auf dem Konzert ist komplett biologisch abbaubar – ebenso wie die verwendeten Reinigungsmittel. Für die Entsorgung gibt es eine Kompostieranlage auf dem Gelände und alle nicht biologisch abbaubaren Wertstoffe werden getrennt gesammelt. Es lohnt sich also, dem Prinzip eine Chance zu geben!

[1] https://c2c.ngo/ (24.04.23)

[2] https://labor-tempelhof.org/ueber-das-projekt/ (24.04.23)

Bei Cradle to Cradle gibt es keinen Müll: Alle Stoffe werden im Kreislauf geführt. Bei Produkten, die verbraucht werden, kann alles Material von der Natur genutzt werden. Produkte, die ständig gebraucht werden, sind so aufgebaut, dass sie vollständig recycelt werden können. By Felix Jörg Müller – Own work, CC BY-SA 4.0, https://commons.wikimedia.org/w/index.php?curid=121594742v (www.zukunft-selbermachen.de)

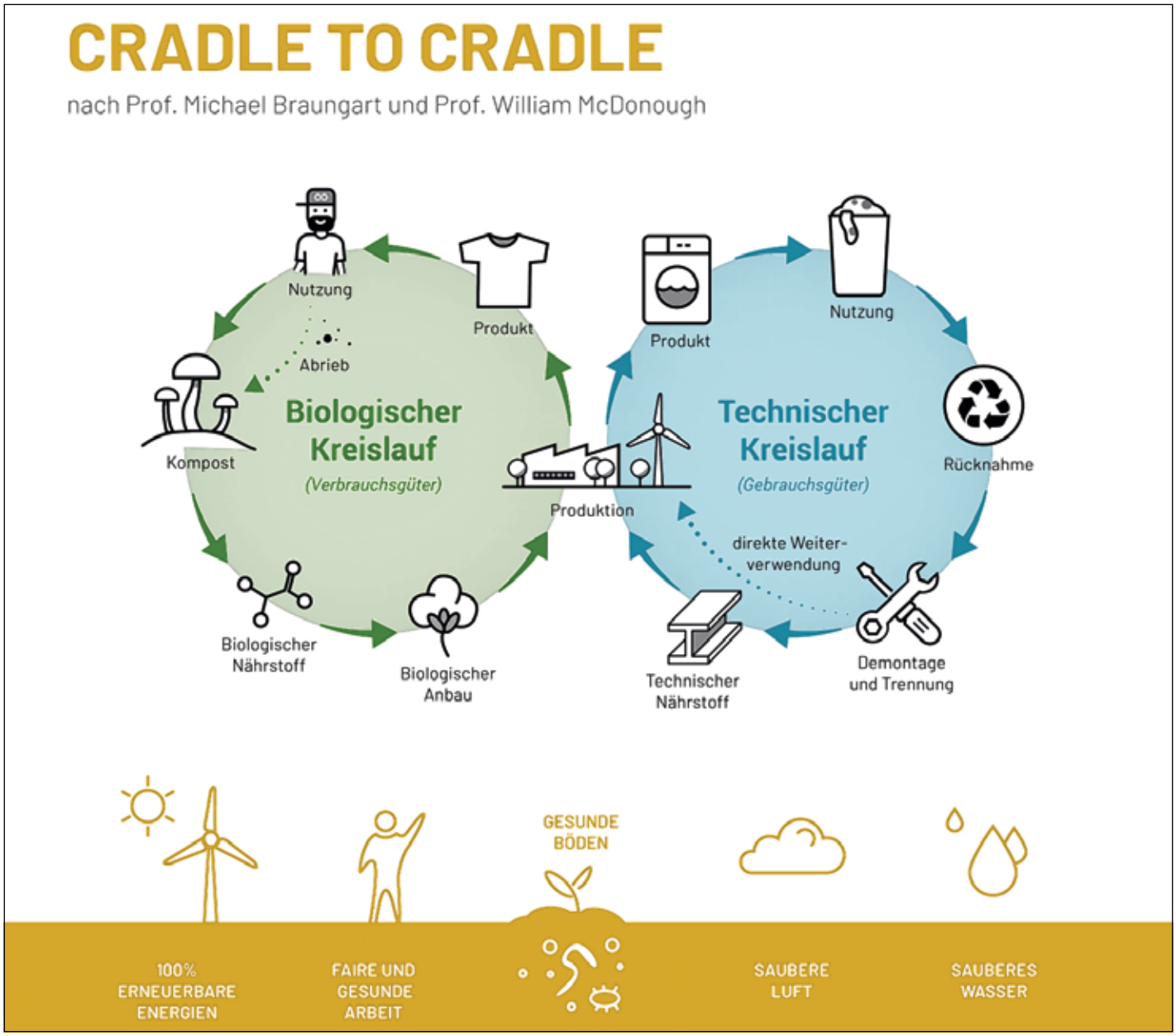

Neues vom Kindergarten

Kindergarten in der Schule

Wir säen Sonnenblumen

Heute haben wir gemeinsam Sonnenblumen ausgesät. Schon letzte Woche haben einige Kinder dazu aus einem alten Milchkarton einen schönen Blumentopf gestaltet. In die bunten Töpfchen haben wir nun Erde gefüllt. In die Erde kamen die Samenkörner. Was brauchen denn die Samen, um nun gut keimen zu können? Genau! Wasser.

Denn ohne Wasser wächst nichts, haben wir festgestellt. Also gesagt getan! Mit den Gießkannen haben alle Kinder ihre Erde gegossen. Ein paar Tage später konnten wir schon die ersten kleinen Pflänzchen beobachten.

Das ging ja schnell! Nun, da es wärmer ist, konnten wir die Sonnenblumen schon in unser Hochbeet pflanzen. Mal schauen wie sie in ein paar Wochen aussehen.

Eure Erzieherinnen aus der Kita In der Schule

Schönbuchstrolche Waldkindergarten Hildrizhausen e.V.

Palettentunnel

Der Waldkindergarten ist unter anderem mit einigen Paletten, Reifen, Holzstücken, Ziegelsteinen und Brettern ausgestattet. Da lassen sich hervorragend tolle Dinge bauen. Dieses Mal wurde ein Tunnel konstruiert. Aus mehreren Paletten, die mit Seilen zusammengehalten werden. Ein hübscher Eingang, eine kleine Treppe und oben drauf ein großer, hoher Reifenkamin, damit auch eine gute Luftzufuhr im Tunnel herrscht. Außerdem kann auf der Tunnelkonstruktion ein leckeres Essen zubereitet werden. Die Töpfe, Teller und Besteck stehen schon bereit, dass auch eine ordentliche Mahlzeit eingenommen werden kann. Schön, was unsere Strolche alles so bauen und spielen.

Volkshochschule

vhs.Böblingen-Sindelfingen
Außenstelle Altdorf/Hildrizhausen

Herrenberger Str. 13
Telefon (0 70 31) 64 00-82
E-Mail: altdorf_hildrizhausen@vhs-aktuell.de
www.vhs-aktuell.de

Öffnungszeiten:
Mo. 9.30 bis 11.00 Uhr

Stuttgart und Region

Spannende Stadtentwicklung rund um die Villa Berg

Der Weg führt über romantische Stäffele durch den alten Stadtteil Berg, hinauf zur effektvoll platzierten Berger Kirche. Von hier ist die Aussicht auf das Neckartal grandios. Vorher kommen wir aber noch an dem auf einer ehemaligen Industriebrache erbauten Wohngebiet „Am Mühlkanal“ vorbei. Die Geschichte der Villa Berg ist wechselvoll – vom Sommersitz des Königspaares Karl und Olga zum Sendehaus des Süddeutschen Rundfunks...

Kursnr.: 117 040 18
Termin: Samstag, 10. Juni, 16.00 bis 18.30 Uhr
Ort: Stuttgart
Gebühr: Euro 18,-

Spargelgerichte auf asiatische Art

Auch wenn es nicht so offensichtlich ist, Spargel spielt auch in der asiatischen Küche eine Rolle. Deshalb soll dieser Abend dem schmackhaften Saisongemüse gewidmet werden. Wir bereiten ein 6-Gänge-Menü rund um den Spargel zu, gekrönt mit einem Dessert – dieses selbstverständlich ohne Spargel!

Kursnr.: 386 629 21
Termin: Montag, 12. Juni, 18.30 bis 22.00 Uhr
Ort: Holzgerlingen, Grund- und Werkrealschule
Gebühr: Euro 37,- inkl. Euro 15,- für Lebensmittel, Tee und Kopien
Mehrkostenabrechnung erfolgt im Kurs

Jackfruit, Tempeh, Seitan und Lupine – Fleischalternativen

Gesunde vegetarische Alternativen werden immer mehr gefragt – und das Gute: Man kann die allermeisten davon zu Hause herstellen oder verarbeiten. Gemeinsam werden wir Tempeh-Spieße im Kokosmantel, ein unwiderstehliches Jackfruit-Curry und vieles mehr zaubern. Außerdem stellen wir unseren eigenen Tofu aus Linsen her.

Bitte mitbringen: Behälter für Kostproben und ein Getränk.

Kursnr.: 386 213 21
Termin: Donnerstag, 15. Juni, 18.00 bis 22.00 Uhr
Ort: Holzgerlingen, Grund- und Werkrealschule
Gebühr: Euro 44,- (erm. 19,-) inkl. Euro 19,- für Lebensmittel

Stadtspaziergang durch Böblingen zur lebensgerechten Stadtentwicklung

Führung durch Bürgermeisterin Kraayvanger

Die Stadt Böblingen stellt sich seit vielen Jahren dem Stadtumbau, hat seit 2012 eine Klimaschutzkonzeption, ein Teilkonzept dieser beschäftigt sich mit klimafreundlicher Mobilität. 2020 wurde ein Klimaanpassungskonzept, das sich mit dem Stadtklima und dessen Auswirkungen auf die Menschen beschäftigt, verabschiedet und aktuell arbeitet das Baudezernat an der Fortschreibung des Verkehrsentwicklungsplanes, der zum Ziel hat, allen Verkehrsarten Raum zu geben. Gestartet wurde mit dem Fuß- und Radverkehr.

Bei einem Stadtrundgang mit Bürgermeisterin Kraayvanger, Leiterin des Baudezernates, werden die aktuellen Entwicklungen in Quartieren, in der Innenstadt unter den oben genannten Aspekten vorgestellt und diskutiert.

Kursnr.: 136 026 21
Termin: Freitag, 16. Juni, 16.00 bis 18.00 Uhr
Ort: Böblingen
gebührenfrei

Die Gärten von Hohenheim

Geschichte, Persönlichkeiten und Besonderheiten einst und heute

Als Herzog Carl Eugen die bescheidene Franziska von Leutrum kennenlernte, war dies nicht nur für beide eine glückliche Fügung: Abseits von den Verpflichtungen bei Hofe pflegte vor allem sie auch nach der Eheschließung 1785 im ‚Englischen Dörfle‘ ein bescheideneres Leben. Von den einstigen Bauten, die teilweise skurril-manieriert den Übergang vom Absolutismus zur Romantik markieren, ist zwar wenig erhalten, doch beherbergt das modernisierte Spielhaus ein Modell des Parks zu Lebzeiten des Paars. Unter König Wilhelm I. kamen die landwirtschaftlichen Versuchs-, Lehr- und Nutzanstalten dazu, die den Ruf der heutigen Universität begründeten. Die Weite des Landschafts-Parks wird besonders im unteren, dem Schloss Hohenheim am weitesten entfernten Teil, deutlich, wo ein moderner Monopteros und das Lavendel-Labyrinth an antik-heidnische und christliche Vorbilder und ihre einstigen Bedeutungen anspielen.

Kursnr.: 214 324 10
Termin: Samstag, 17. Juni, 15.00 bis 16.30 Uhr
Ort: Stuttgart
Gebühren: Euro 15,-

Gin Tasting mit Führung

Die Heckengäu-Brennerei Gechingen: Dort erfahren wir bei der Brennereiführung alles über die Herstellung von heimischem Whisky und Gin. Leonard Wilhelm (Gründer & Geschäftsführer der Heckengäu-Brennerei) führt Sie persönlich durch die Produktion und das Lager und beantwortet all Ihre Fragen rund um Mazeration, Destillation, Botanicals und vieles mehr. Anschließend werden 3 verschiedene Gins aus dem Hause bei einem Tasting verkostet.

Kursnr.: 383 605 11
Termin: Samstag, 24. Juni, 14.00 bis 16.30 Uhr
Ort: Heckengäu-Brennerei, Gechingen
Gebühr: Euro 19,-

Alle Kurse und Webinare finden Sie unter:
www.vhs-aktuell.de

Kirchliche Mitteilungen

Evangelische Kirchengemeinde Hildrizhausen

Öffnungszeiten des Gemeindebüros

Dienstag und Donnerstag 9.00 bis 11.00 Uhr

Tel. (0 70 34) 42 50 oder E-Mail: pfarramt.hildrizhausen@elkw.de

Pfarrer Roß steht Ihnen auch außerhalb der Bürozeiten für ein Gespräch zur Verfügung. Sie erreichen ihn unter (0 70 34) 4250 oder per E-Mail unter ross@evangelische-kirche-hildrizhausen.de.

Weitere Infos: www.evangelische-kirche-hildrizhausen.de

Wochenspruch

Wer euch hört, der hört mich; und wer euch verachtet, der verachtet mich. (Lukas 10,16a)

Sonntag, 11. Juni 2023
10.00 Kinderkirche, Gemeindehaus
10.00 Gottesdienst (Pfarrerin Lamparter)
Kollekte: Seniorenarbeit

Montag, 12. Juni 2023
14.00 Frauenkreis, Gemeindehaus
19.30 Kirchenchor, Gemeindehaus
20.00 Kinderkirch-Vorbereitung, Gemeindehaus

Dienstag, 13. Juni 2023
20.00 Hauskreis, Impulsabend, Gemeindehaus

Mittwoch, 14. Juni 2023
16.00 Konfi-Plus
19.30 Kirchengemeinderat, Gemeindehaus

Donnerstag, 15. Juni 2023
18.00 Jungbläser, Gemeindehaus
20.00 Posaunenchor, Kirche

Freitag, 16. Juni 2023
9.45 Miniclub, Gemeindehaus (Seiteneingang links hinten)
16.00 Kinderchor, Gemeindehaus

Gottesdienst am Sonntag

Am kommenden Sonntag um 10.00 Uhr wird zum ersten Mal die neue Rohrauer Pfarrerin Dr. Hanne Lamparter den Gottesdienst in Hausemer Nikomedeskirche gestalten. In ihrer Predigt geht sie auf eine ganz besondere Geschichte aus der Bibel ein: die Vision, in der der Prophet Jesaja Gott auf einem Thron sitzen sah – oder eben nur Gottes Gewand (Jesaja 6). Die Kollekte im Gottesdienst ist für die Seniorenarbeit bestimmt.

Gottesdienst am 11. Juni 2023

mit Pfarrerin Dr. Hanne Lamparter, Rohrau
Nikomedeskirche Hildrizhausen, 10 Uhr

oder online live und danach 24/7 auf
www.evangelische-kirche-hildrizhausen.de

Kollektendank

Die Teilnehmer der Gottesdienste am Pfingstwochenende legten insgesamt 371 Euro für aktuelle Notstände zusammen. Beim Gottesdienst am vergangenen Dreifaltigkeitssonntag waren es 238 Euro für die Kirchturmsanierung. Wir bedanken uns ganz herzlich bei allen Geberinnen und Gebern!

Jungscharen machen noch Pause

Am kommenden Montag, 12. Juni 2023 ist keine Jungschar, da an diesem Tag offiziell noch Pfingstferien sind. Der erste Schultag ist an vielen Schulen erst der Dienstag.

Sitzung des Kirchengemeinderats

Am Mittwoch, 14. Juni 2023 trifft sich um 19.30 Uhr der Kirchengemeinderat zu seiner nächsten Sitzung. Nachdem das Gremium sich in den letzten Sitzungen verstärkt mit dem Pfarrplan beschäftigen musste, wird es sich jetzt Zeit für die Frage nehmen, wie wir in unserer Kirchengemeinde zum Glauben einladen. Außerdem geht es um die kommenden Feste und dabei auch die Frage, ob wir in diesem Jahr ein Gemeindefest im Herbst durchführen wollen oder nicht. Interessierte sind herzlich eingeladen, als Zuhörer dabei zu sein.

Wieder Kinderkirche nach der Ferienpause

Am kommenden Sonntag findet nach der Pause in den Pfingstferien wieder die Kinderkirche statt für alle Kinder zwischen 4 und 12. Wir fangen um 10.00 Uhr an und machen ein buntes Programm bis 11.20 Uhr im Gemeindehaus in der Rosnestraße 15. Herzliche Einladung an alle Kinder!

Endlich wieder Kinderkirche

Am Sonntag von 10 bis 11:20 Uhr

Evang. Gemeindehaus
Rosnestraße 15, Hildrizhausen
Info: Evang. Pfarramt, Tel. 07034-4250
Foto: Pezibear auf pixabay

Seniorenrunde

Katharina Kepler - angeklagt als Hexe

Riccarda Grözinger erzählt

Dienstag, 20. Juni 2023

14.30 Uhr

Evang. Gemeindehaus Hildrizhausen

Evang. Kirchengemeinde Hildrizhausen - Foto: Mario/pixabay

Mitarbeiterfest am 18. Juni 2023

Am Sonntag, 18. Juni 2023 feiert die Evangelische Kirchengemeinde ihr Mitarbeiterfest. Wer in der Kirchengemeinde mitarbeitet und versehentlich noch keine Einladung zum Fest erhalten hat, möge sich im Pfarramt melden.

Wir beginnen mit dem Gottesdienst in der Kirche zum Thema „Wir sind Mitarbeiter Gottes“. Im Gottesdienst feiern wir das Abendmahl. Danach geht es im Schönbuchsaal weiter. Das Fest endet um 14.30 Uhr.

Gemeindeausflug nach Hirsau

Am Samstag, 15. Juli 2023 laden die Kirchengemeinden Rohrau und Hildrizhausen zu einem Gemeindeausflug nach Hirsau ein. Wir fahren um 10.00 Uhr in Hausen mit dem Bus ab, sammeln unterwegs die Rohrauer ein und bekommen dann im Kloster Hirsau eine außergewöhnliche geistliche Klosterführung. Nach dem Mittagessen gibt es die Gelegenheit zu einer kleinen Wanderung oder einem Spaziergang. Kosten: 10 Euro pro Person, Familienpreis 20 Euro.

Bitte melden Sie sich jetzt schon im Pfarramt an,
Tel. (0 70 34) 42 50, pfarramt.hildrizhausen@elkw.de.

Seniorenrunde mit Katharina Kepler

Am Dienstag, 20. Juni 2023 laden wir von 14.30 bis 17.00 Uhr zur Seniorenrunde ins Evangelischen Gemeindehaus ein (Rosnestraße 15). Riccarda Grözinger wird uns auf eindrucksvolle Weise eine Frau vorstellen, die immer im Schatten ihres berühmten Sohnes Johannes Kepler stand – seines Zeichens kaiserlicher Astronom und Erforscher der Planetenbewegung. Und dann wurde sie als Hexe angeklagt. Sie wohnte damals in Leonberg. Was nun passierte, erfahren sie an diesem Nachmittag unter dem Thema „Katharina Kepler und ihr Hexenprozess“.

Zeltlager 2023: Anmeldeschluss naht

Wenn Sie Ihr Kind für das Zeltlager anmelden möchten, dann ist es jetzt höchste Zeit. Am Sonntag, 11. Juni 2023, ist Anmeldeschluss. Das Zeltlager der Evangelischen Jugend findet in den Sommerferien vom 7. bis 12. August 2023 statt. Eingeladen sind alle Kinder im Alter von 6 bis 13 Jahren.

Weitere Informationen zur Anmeldung und zum Zeltlager sind im Pfarramt, Hölderlinstr. 12, Telefon (0 70 34) 42 50 oder per E-Mail: an zeltlager@evangelische-kirche-hildrizhausen.de, sowie auf der Homepage der Kirchengemeinde
www.evangelische-kirche-hildrizhausen.de erhältlich.

Katholische Kirchengemeinde
Holzgerlingen – Altdorf – Hildrizhausen

Gottesdienstordnung

Samstag, 10. Juni 2023
18.00 Hildrizhausen Eucharistiefeier (Pfr. Feil)
Verkauf von GEPA-Artikeln

Dienstag, 13. Juni 2023 – Hl. Antonius von Padua
18.30 Holzgerlingen Eucharistiefeier mit Dekaneinführung (DK Winterholer, Pfr. Feil)
Es singt der Singkreis; anschl. Begegnung im Bischof-Sproll-Haus

Freitag, 16. Juni 2023
9.00 Holzgerlingen Eucharistiefeier
(† Volker Ali Holzapfel, † Anni und Klaus Zirzow, † Maria Kraut)

10.00 Holzgerlingen ökumen. Andacht im Pflegeheim
18.00 Holzgerlingen ökumen. Abendandacht im Haus am Ziegelhof

Sonntag, 18. Juni 2023 – 11. Sonntag im Jahreskreis
10.30 Holzgerlingen Eucharistiefeier (Pfr. Feil)
Verkauf von GEPA-Artikeln
Kindergottesdienst im Bischof-Sproll-Haus

Wochendienst bei Beerdigungen und in dringenden seelsorgerlichen Angelegenheiten

13. bis 16. Juni und 20. bis 23. Juni 2023: Pfr. Feil

Einladung zur Amtseinführung von Dekan Anton Feil

Am Mittwoch vor Pfingsten wurde ich erneut – mit überwältigender Mehrheit – zum Dekan des Dekanates Böblingen gewählt.

Domkapitular Holger Winterholer hat die Wahl geleitet und den Termin für die Amtseinführung festgelegt: Zu meiner Freude auf meinen Namenstag, Dienstag, 13. Juni um 18.30 Uhr in der Erlöserkirche.

Das Bild, das mir der (inzwischen verstorbene) Künstlerpfarrer Sieger Köder geschenkt hat, zeigt Antonius beim Bibelstudium und links oben eine arme Frau, die Kirche, die sorgfältig nach dem verlorenen Schatz sucht.

Ich freue mich, dass unser Singkreis und Marianne Aicher (mit weiteren Musikern) dafür sorgen, dass dieser Gottesdienst musikalisch ein Genuss sein wird.

Ich freue mich, wenn Sie, liebe Mitglieder „meiner“ Gemeinden in der Schönbuchlichtung, an diesem Dienstagabend zum Mitfeiern kommen, wir uns gegenseitig ermutigen und das Evangelium in diesen schwierigen Zeiten zum Klingen zu bringen.

Ihr Pfarrer Anton Feil

PS: Wenn Sie teilnehmen können, parken Sie bitte in den umliegenden Straßen und planen Wegezeit vom Parkplatz bis zur Erlöserkirche ein.

Terminhinweise – siehe auch unsere Homepage

Hallo Nähbegeisterte,

der nächste Nähtreff findet am **Mittwoch, 14. Juni 2023 von 19.00 bis 22.00 Uhr** im Bischof-Sproll-Haus, Hölderlinstr. 22, Holzgerlingen statt.

Anmeldung bitte möglichst per mail an michaela.hoh@t-online.de, wem das nicht möglich ist, telefonisch unter (0 70 31) 60 48 60.

Wir freuen uns: M. Hohenschläger und M. Brockmann

Terminausblick

Sonntag, 9. Juli 2023 nach dem 10.30 Uhr – Gottesdienst: Maultaschenessen am Gemeindehaus St. Franziskus in Hildrizhausen.

Sonntag, 25. Juni 2023 10.30 Uhr, Erlöserkirche: Eucharistiefeier unter der Mitwirkung des Projektchors Schönbuch.

Sonntag, 23. Juli 2023 10.00 Uhr Erlöserkirche: Festgottesdienst mit „Singkreis-Jubiläum“ 33 Jahre.

Bitte merken Sie sich diese Termine vor!

„Kirche anders. Frauenkirche“ – Beste Freundinnen

Mittwoch, 19. Juli 2023, 18.30 Uhr

Ort: Kirche St. Georg, Heilbronner Str. 135, 70191 Stuttgart

Musik: Jugendkammerchor St. Peter und Paul Gerlingen

Im Anschluss: Begegnung und Gespräch

Kontakt: Katholischer Deutscher Frauenbund, Diözesanverband Rottenburg-Stuttgart, Tel. (07 11) 97 91-47 20, frauenbund@blh.drs.de, www.kdfb-drs.de

Was zeichnet beste Freundinnen aus? Welche Erfahrungen mit Frauenfreundschaften haben wir schon gemacht? Ist Gott für uns Lebens-Freundin? Bei unserem sommerlich-leichten Gottesdienst wollen wir diesen Fragen nachgehen und uns dabei von Liedern des Jugendkammerchores St. Peter und Paul Gerlingen unter der Leitung von Cornelia Karle mitreißen lassen.

Herzlich willkommen allen Frauen zu einer beschwingten Liturgie – bei gutem Wetter auf dem Hof hinter der Kirche – in freier Form, mit ganzheitlichen Elementen und inspirierenden Impulsen.

Seelsorgeeinheit

Liebe Gemeindemitglieder,

am 1. Juli 2023 findet unsere diesjährige Wanderwallfahrt statt. Dieses Jahr wollen wir nach Schwäbisch Gmünd fahren, wandern dort ca. 10 km und beenden die Wallfahrt in der Felsenkapelle St. Salvator.

Hierzu laden wir alle Gemeindemitglieder aus der SE Schönbuchlichtung herzlich ein!

Wir starten um ca. 8.15 Uhr in Schönaich mit einem Reisesegen und fahren dann mit dem Bus nach Schwäbisch Gmünd. Dort gibt es noch eine kleine Stärkung, bevor wir loslaufen. Auf unserem leichten Wanderweg wird es ca. 4-6 Stationen zum Thema „Lebenswege“ geben.

Beenden werden wir unsere Wallfahrt mit einer Wort Gottes Feier in einer der beiden Felsenkapellen (17. Jahrhundert).

Wir beenden diesen Tag mit einem guten Abendessen und der Rückankunft etwa um 21.00 Uhr.

Für den Bus UND das Abendessen erheben wir einen Unkostenbeitrag in Höhe von 25 Euro, Kinder zahlen die Hälfte.

Haben Sie Interesse? Dann geben Sie bitte Ihrem Pfarrbüro Bescheid.

Der Anmeldeschluss für die Wanderwallfahrt ist am Freitag, 16. Juni 2023. Treffpunkt am 1. Juli ist um 8.00 Uhr vor der Heilig Kreuz Kirche.

Öffnungszeiten im Pfarrbüro

Dienstag: 16.00 – 18.00 Uhr
Donnerstag: 9.00 – 11.00 Uhr
Freitag: 9.30 – 10.30 Uhr

Telefon (0 70 31) 7 47 00, Fax (0 70 31) 74 70 10
E-Mail: KathPfarramt.Holzgerlingen@drs.de
Internetseite: www.kath-kirche-holzgerlingen.de

Pfarrer Feil: Telefon (0 70 31) 74 70 20 oder 41 98 01,
E-Mail: Anton.Feil@drs.de

Kirchenpfleger Hubert Gfrörer
E-Mail: HGfroerer@kvz.drs.de
Telefon (0 70 31) 74 70 13 (freitags 9.30 – 11.30 Uhr)

Hausmeister in Holzgerlingen und in Hildrizhausen:
Willfried Gotzmann, Telefon (01 57) 34 59 69 94

Hausmeisterin in Altdorf:
Gabriela Fluhr-Rotterschmidt, Telefon (01 51) 65 47 23 65

Katholische italienische Gemeinde GESÚ MISERICORDIOSO

Sekretariat – Im Hasenbühl 8:
Daniela Di Stefano
Telefon (0 70 31) 4 38 02 15
WhatsApp: (01 51) 42 01 17 60
E-Mail: cigm@outlook.com

Öffnungszeiten:
Dienstag von 15.00 bis 17.00 Uhr
Freitag von 12.30 bis 14.30 Uhr
Don Emeka (nach Vereinbarung):
Mobil (01 62) 6 17 42 64

Sonntag, 11. Juni 2023
10.00 Gottesdienst in Schönaich, IT-DE Haus Laur. + Proz.

Sonntag, 18. Juni 2023
11.00 Gottesdienst in Steinenbronn

Sonntag, 25. Juni 2023
11.00 Gottesdienst in Schönaich

Sonntag, 2. Juli 2023
11.00 Gottesdienst in Weil im Schönbuch

Neuapostolische Kirche Süddeutschland K.d.ö.R.

Gemeinde Ehningen, Altdorfer Weg 11
Gemeinde Böblingen, Zeppelinstraße 48

Sonntag, 11. Juni 2023
9.30 Gottesdienste in Ehningen und Sindelfingen, Altinger Str. 8 – kein Gottesdienst in Böblingen!

Dienstag, 13. Juni 2023
20.00 Probe des Gemeindechores

Mittwoch, 14. Juni 2023
20.00 Gottesdienste in Böblingen und Ehningen

Freitag, 16. Juni 2023
20.00 Probe des Jugendchores in Magstadt, Goethestr. 14

Sonntag, 18. Juni 2023
9.30 Gottesdienste in Böblingen und Ehningen

Weitere Informationen über die Neuapostolische Kirche Süddeutschland K.d.ö.R. sind unter www.nak-sued.de zu finden.

Förderverein für krebskranke Kinder Tübingen e. V.
UNSER SPENDENKONTO
Kreissparkasse Tübingen
IBAN: DE10641500200000126063
Telefon 07071/9468-11
krebskranke-kinder-tuebingen.de

MUT
HILFE
HOFFNUNG
Helfen Sie krebskranken Kindern und deren Familien mit Ihrer Spende!

Aus dem Vereinsleben

Freiwillige Feuerwehr

Freiwillige Feuerwehr Hildrizhausen

Gott zur Ehr, dem nächsten zur Wehr.

NACHRUF

Die Freiwillige Feuerwehr Hildrizhausen trauert um ihren Kameraden

Heinz Stoll

der am 05.05.2023 im Alter von 71 Jahren verstarb.

Heinz Stoll trat im April 1970 im Alter von 18 Jahren in unsere Feuerwehr ein. Gemeinsam mit seiner Gruppe bestand er von 1976 bis 1978 das bronzene bis goldene Leistungsabzeichen. Für 50 Jahre Feuerwehrzugehörigkeit wurde er letztes Jahr geehrt.

Wir bedanken uns für seine lange aktive Zeit bei der Feuerwehr, bei der er den Rang des Oberfeuerwehrmanns hatte. Insbesondere bedanken wir uns für seine volle Unterstützung und für seine Erfahrung und Tatkraft mit der er uns stets zur Seite stand – feuerwehrtechnisch sowie kameradschaftlich.

Als Mitglied der Altersabteilung war Heinz bei den meisten kameradschaftlichen Veranstaltungen mit dabei und zeigte dadurch immer noch die sehr enge Verbundenheit zu unserer Wehr.

Wir verlieren mit ihm einen treuen und geschätzten Kameraden und werden ihm stets ein ehrenvolles Andenken bewahren.

Dienste im Juni

Freitag,	16. Juni 2023	JFW	18.30 Uhr
Samstag,	17. Juni 2023	Waldbrandübung	15.00 Uhr
Freitag,	30. Juni 2023	JFW	18.30 Uhr

Unsere Schlauchliege steht wieder!

Beim Spaziergang ein kurzes Päuschen einlegen oder den schönen Blick ins Tal genießen – alles möglich in Verlängerung zur Bergstraße in Richtung Häckselplatz.

Verein für Hilfe, Pflege und Begegnung Hildrizhausen e.V.

Wir suchen dringend Helferinnen und Helfer im Bereich der Nachbarschaftshilfe!

Ein wesentliches Angebot des Vereins für Hilfe Pflege und Begegnung ist die Nachbarschaftshilfe, die sich den Menschen zuwendet und ganz praktisch in Alltagssituationen hilft. Dazu koordinieren wir ein Team von engagierten und aktiven Mitbürger/innen, die einen Teil ihrer Zeit für die Nachbarschaftshilfe einbringen und dafür eine kleine finanzielle Anerkennung erhalten. Konkret betreuen wir beispielsweise Seniorinnen und Senioren sowie Kinder, erledigen wir Einkäufe, gehen wir gemeinsam Spazieren oder übernehmen wir den Fahrdienst zu Arztbesuchen.

Um dieses Angebot aufrecht erhalten zu können, suchen wir dringend eine/n

Koordinator/in der Nachbarschaftshilfe (m/w/d),

zu deren/dessen Aufgaben es insbesondere zählt, eingehende Anfragen zu beantworten und die Einsätze abzustimmen. Hierfür steht unser Büro im Gustav-Fischer-Stift zur Verfügung. Die Koordination kann jedoch ebenso von zuhause aus erfolgen.

Darüber hinaus suchen wir auch

Nachbarschaftshelfer/innen,

die bereit sind, sich im Zusammenhang mit der Erledigung der genannten Aufgaben einzubringen.

Wenn Sie sich in einem netten Team engagieren wollen, Freude am Umgang mit Menschen und Interesse an einer interessanten sowie erfüllenden Tätigkeit haben, freuen wir uns auf Ihre Mitarbeit.

Für eventuelle Rückfragen vorab steht Ihnen unser Vorsitzender Matthias Schöck sehr gerne telefonisch unter (0 70 34) 93 87-0 oder per E-Mail unter schoeck@hildrizhausen.de zur Verfügung. Er freut sich auch auf eine Kontaktaufnahme, wenn Sie Interesse an der Übernahme einer der genannten Tätigkeiten haben.

SOZIALVERBAND VdK Ortsverband Hildrizhausen-Altdorf

Mit dem VdK- Hildrizhausen-Altdorf auf Reisen

Wichtiger Termin!!!

Liebe Mitglieder, Freunde und Bekannte,

es geht wieder auf Reisen – es wäre schön, Sie würden uns begleiten.

Unser Ausflug findet am **Donnerstag, 15. Juni 2023** statt.

Wir fahren um 7.30 Uhr am Alten Rathaus in Hildrizhausen und um 7.40 Uhr gegenüber der Apotheke in Altdorf ab.

Die Reise führt uns dieses Mal in die alte Reichsstadt Ulm sowie in die nähere Umgebung nach Weissenhorn zum Mittagessen ins Restaurant Barfüßer.

Weiterfahrt zum Kloster Wiblingen, dann über die Schwäbische Alb nach Münsingen ins Cafe Moritz mit Einkehr zum Kaffeetrinken.

Unsere Rückkehr in Altdorf etwa 18.20 Uhr und in Hildrizhausen 18.30 Uhr.

Der Preis beträgt 30,00 Euro und enthält Fahrt, Frühstück mit Kaffee, alkoholfreie Getränke im Bus.

Teilnahme auf eigenes Risiko und Gefahr, keine Haftung als Reiseveranstalter.

Anmeldungen an Gerlinde Messer, Tel. (0 70 34) 79 32

Anmeldeschluss am 12. Juni 2023

Gartenfreunde Hildrizhausen e.V.

Vorabinfo – Backhausfest am 24. Juni 2023

Bald ist es wieder soweit!!!

Die Gartenfreunde Hildrizhausen planen und organisieren aktuell die bevorstehende Backhaushocketse in Hildrizhausen. Diese findet am **Samstag, 24. Juni 2023 im Backhausgässle** statt.

Wie gewohnt findet ab 11.00 Uhr der Zwiebelkuchenverkauf statt.

Ebenso werden wieder Sitzmöglichkeiten in der Scheuer aber auch im Freien angeboten. Wir freuen uns auf einen gemütlichen Hock, gutes Wetter und viel Besuch. Bis zur Veranstaltung informieren wir weiterhin über das Gemeindeblatt.

Die Gartenfreunde Hildrizhausen e.V.

DLRG Hildrizhausen

Tag der offenen Tür

Die DLRG Herrenberg lädt am Samstag, 17. Juni 2023 von 11.00 – 17.00 Uhr alle Interessierten zum Tag der offenen Tür in das neue DLRG-Zentrum Herrenberg ein.

An diesem Tag können Sie das neue DLRG-Zentrum Herrenberg...

... entdecken beim **Rundgang** durch die Räumlichkeiten

... erleben mit **Spielstationen**, Bastelecke, **Kinderschminken** und Hüpfburg

... kulinarisch genießen mit **Verpflegung** für alle

... bestaunen bei verschiedenen **Einsatzübungen**

... und die **DLRG** besser **kennenlernen**

DLRG-Zentrum Herrenberg

Marie-Curie-Str. 9/1, 71083 Herrenberg-Gültstein

TSV Hildrizhausen

Öffnungszeiten Geschäftsstelle:

Dienstag von 8.00 bis 10.00 Uhr
und Donnerstag von 16.00 bis 18.00 Uhr.
Telefon (0 70 34) 25 75 83
E-Mail: geschaeftsstelle@tsv-hildrizhausen.de
Internet: www.tsv-hildrizhausen.de

Sportgaststätte: Telefon (0 70 34) 27 99 77

Abteilung Fußball

Rückblick auf das vergangene Wochenende:

TSV II – FC Unterjettingen II	0:3
TSV I – FC Unterjettingen	0:3

Unterstützt die Aktiven bei den kommenden Spielen:

TSV Frauen (Regionenliga)

Sonntag, 11. Juni 2023 um 11.00 Uhr:
SV Unterdigisheim – TSV Frauen

Die nächsten Veranstaltungen der Abteilung Fußball:

7./8. Juli 2023 Bierfest auf dem Dorfplatz

19. August 2023 Beachvolleyballturnier (Sportplatz)

Vorankündigung Bierfest 2023

Bald ist es wieder soweit!

Bierfest am Freitag, 7. und Samstag, 8. Juli 2023.

Die Fußballabteilung des TSV Hildrizhausen lädt wieder ein zum Bierfest auf dem Dorfplatz am Alten Rathaus.

Mit 12 verschiedenen Biersorten vom Fass, Pizza, Pulled Pork und leckeren Speisen vom Grill.

Für gute Stimmung ist gesorgt mit Musik, am Freitag mit „Dj Peaceman“ und Samstag Live Musik mit den „4 Compadres“.

Die Fußballabteilung heißt alle herzlich Willkommen und freut sich auf ein schönes Fest.

Bambinis

BAMBINI TRAINER GESUCHT

Wir suchen dringend einen engagierten und motivierten Trainer für unsere Bambinis, der Spaß an der Arbeit mit Kindern hat.

Die Aufgabe besteht in der Durchführung eines alters- und leistungsgerechten Trainings ein Mal in der Woche, welches unseren Kleinen den Spaß am Spiel mit dem Ball näher bringt.

Das Training findet bisher immer mittwochs in der Sporthalle in Hildrizhausen statt.

Bei Interesse oder Fragen stehen wir euch gerne zur Verfügung.

Gerne dürfen sich auch Eltern oder Großeltern melden.

Kontakt:
Katja Maurer
e-Mail: katja.maurer95@gmx.de
Telefon (01 77) 6 50 56 74

E-Junioren

Meisterschaftsspiel der E-Jugend

Am 25. Mai 2023 fand das Nachholspiel gegen den SV Rohrau/Nufringen 2 statt. Bei schönstem Fußballwetter trafen zwei Gegner auf Augenhöhe aufeinander.

Die Partie war lange ausgeglichen mit guten Möglichkeiten auf beiden Seiten. In der ersten Halbzeit bewahrte uns unser Torspieler Luca mit einer Glanzparade vor dem Rückstand.

In der zweiten Hälfte übernahmen wir mehr und mehr die Kontrolle im Spiel und gingen nicht unverdient mit 1:0 in Führung. Rohrau/Nufringen 2 schaffte noch den Ausgleich.

Im Anschluss konnten wir drei weitere Treffer erzielen und das Spiel mit 4:1 für uns entscheiden.

Die Tore schossen: Semi 2, Vedad, Florin

Unsere strahlenden Sieger der Partie

TSV Hildrizhausen
Abteilung Laufgruppe

La Juracime, 19. Auflage, Tavannes (CH), 26.-29. Mai 2023

Am Pfingstwochenende nahm Werner Pluschke zum neunten Mal am Etappenlauf „La Juracime“ im Schweizer Jura teil. Er war der einzige Deutsche unter den etwa 200 Teilnehmern. Abgesehen von 60 Belgiern, die, wie bei früheren Auflagen, mit einem Bus anreisten, kamen die meisten Teilnehmer aus der Region. Die familiäre Stimmung war charakteristisch für die Veranstaltung, die alle 2 Jahre organisiert wird, im Jahr 2021 aber wegen der Pandemie ausfallen musste.

Zentrum war die Gemeindehalle. Wer, wie Werner, nebenan in den Zivilschutzeinrichtungen oder, wie die Belgier, in der Turnhalle übernachtete, schaute dort regelmäßig vorbei. Und am Sonntagabend trafen sich dort Läufer und Helfer (es gab mehr Helfer als Läufer!) zu einem „Apéritif“.

Die Etappen waren völlig unterschiedlich. Am Freitagabend waren 550 m über 7 km zu bewältigen. Mit 21 km und 900 Höhenmetern am Morgen und einer welligen 7 km-Strecke (als Einzelrennen gegen die Uhr wie bei Radklassikern) am Nachmittag waren es am Samstag gar 2 Etappen. Die 4. Etappe am Pfingstsonntag war die Königsetappe, ein 19 km langer Berglauf auf den 1600 m hohen Chasseral. Auch beim Halbmarathon am Pfingstmontag vom Mont Soleil bei St. Imier hinunter nach Tavannes waren noch 250 Anstiegshöhenmeter zu bewältigen. Insgesamt kamen 78 km und Anstiege von 2800 Metern zusammen.

Das Wetter war in diesem Jahr perfekt. Es war durchweg trocken, aber auch nicht zu warm.

Werner ließ auf den Etappen in der Regel die Konkurrenten zunächst ziehen, um dann viele von ihnen vor dem Ziel wieder „einzusammeln“, wenn sich Kraftvergeudung bemerkbar machte. Dadurch arbeitete er sich vom 122. Platz nach der ersten Etappe noch auf den 92. Gesamtrang vor. Er benötigte 8:08:57 und war damit 78. unter den Männern und 36. unter 77 Startern in der Kategorie „Hommes vétérans“ (d.h. Männer älter als 45).

Zudem gab es eine Mannschaftswertung, für die sich je 3 Teilnehmer als Mannschaft melden konnten. Werner bildete mit 2 Deutschschweizern die Mannschaft „Les Accros à la Juracime“ („die Juracime-Süchtigen“: die insgesamt 36 Teilnahmen der drei lassen sich so deuten). Diese belegte Rang 9 unter 49 angemeldeten Mannschaften.

HandballSpielGemeinschaft

H · S · G SCHÖNBUCH

HSG Geschäftsstelle
Postfach 11 16, 71088 Holzgerlingen
www.hsg-schoenbuch.de
vorstand@hsg-Schoenbuch.de

Jahreshauptversammlung

Bitte beachten:
Änderung der Räumlichkeiten
für die Jahreshauptversammlung!

Einladung zur Jahreshauptversammlung der HSG

Die HSG-Schönbuch lädt hiermit alle Mitglieder recht herzlich zur Jahreshauptversammlung ein.

Diese findet am Freitag 16. Juni 2023 um 19.00 Uhr im Turnerheim in Weil im Schönbuch statt.

Tagesordnung:

1. Begrüßung
2. Berichte Ausschuss
   a. Vorstand
   b. Controller
   c. Jugendleitung

d. Bewirtschaftung
e. Frauenkoordinator
f. Männerkoordinator

3. Aussprache zu den Berichten
4. Entlastungen
   a. Controller
   b. Ausschuss
5. Wahlen
6. Anträge
7. Sonstiges

Tischtennis Schönbuch

Einladung zur ordentlichen Mitgliederversammlung 2023

Liebe Mitglieder,

hiermit laden wir euch alle herzlich zu unserer diesjährigen Mitgliederversammlung ein.

Sie findet statt am: **Freitag, 16. Juni 2023 um 19.30 Uhr**

Realschulsporthalle, Holzgerlingen

Tagesordnung:

1. Begrüßung
2. Berichte:
   – 1. Vorsitzender
   – Spielleiter
   – Jugendleiter
   – Schatzmeister
   – Kassenprüfer
   – Öffentlichkeitsarbeit
3. Aussprache zu den Berichten
4. Entlastung des Vorstands
5. Neuwahlen (Kassenprüfer)
6. Anträge

   Termine und Verschiedenes

Anträge zur Versammlung bitte spätestens bis zum 9. Juni 2023 an Thomas Ost, Am Ziegelrain 10, 70771 Leinf.-Echterdingen, oder per E-Mail: vorstand@tt-schoenbuch.de richten.

Thomas Ost (für den Vorstand)

Deutscher Hausfrauenbund (DHB) Ortsverband Schönbuchlichtung e.V.

Dienstag, 27. Juni 2023, 9.00 Uhr

Ein Tag in Calw mit Stadtführung und Einkehr

Fahrt mit öffentlichen Verkehrsmitteln

Treffpunkt: Holzgerlingen, Bahnhof

Anmeldung bis Montag, 19. Juni 2023 bei Frau Riedel, Tel. (0 70 31) 42 80 4 75.

Parteien und Wählervereinigungen

Freie Wähler

Engagement für die Gemeinde? Wir suchen Dich!

Du willst in Hildrizhausen etwas bewegen? Verantwortung in und für unser Dorf übernehmen? Entscheidungen für die Zukunft treffen?

Dann bist Du bei uns richtig! Wir sind engagierte Hausemer Bürgerinnen und Bürger, die auf der Liste der Freien Wähler im kommenden Jahr für den Gemeinderat kandidieren werden. Wenn Du gerne Hildrizhausen mitgestalten willst und Interesse an der Arbeit im Gemeinderat hast, dann schreib uns ganz unverbindlich bis zum 18. Juni 2023 per Mail an: freie_waehler_hildrizhausen@outlook.de.

Wir laden Dich dann zu unserem nächsten Treffen ein und beantworten auch gerne Deine Fragen.

Wir freuen uns auf Deine Nachricht! Bis bald:)

SPD-Ortsverein Schönbuchlichtung

Florian Wahl lädt in den Landtag nach Stuttgart ein

Der SPD-Landtagsabgeordnete Florian Wahl lädt ganz herzlich zu einem Besuch in den Landtag in Stuttgart ein. „Ich würde mich sehr freuen, Sie im Landtag begrüßen zu dürfen“, so Wahl, „es ist immer schön, Menschen aus dem Kreis meine Arbeit und die Landtagspolitik näher bringen zu können.“

Der Besuch findet am Montag, 12. Juni 2023 von 13.00 bis 15.00 Uhr im Landtag statt. Alle Interessierten sind dazu ganz herzlich eingeladen. Bei dieser Gelegenheit können Sie den Stuttgarter Landtagsbau sowie den Plenarsaal einmal ganz persönlich erleben. Dabei wird es eine generelle Einführung in die Arbeit des Landtags durch den Besuchsdienst geben. „Und im Anschluss freue ich mich dann auf eine spannende Debatte mit Ihnen im Plenum, dem Herzen der baden-württembergischen Demokratie“, so Florian Wahl.

Interessierte können sich im Wahlkreisbüro des Abgeordneten unter (0 70 31) 6 33 34 65 oder per E-Mail an: info@florian-wahl.de melden.

Mitteilungen anderer Behörden

Artikelserie „Vorsorge, Pflege, Leben im Alter“ des Kreisseniorenrates Böblingen e.V. (Artikel 12)

Ambulante Pflegedienste – Unterstützung für zu Hause

Im Falle einer Pflegebedürftigkeit wünschen sich viele Menschen eine Versorgung in ihrer vertrauten Umgebung. Rund vier von fünf Pflegebedürftigen im Kreis Böblingen werden zu Hause versorgt.

Angehörige müssen die häusliche Pflege nicht allein stemmen. Zur Entlastung können ambulante Pflegedienste dabei professionell unterstützen.

Das Leistungsangebot ambulanter Pflegedienste erstreckt sich über verschiedene Bereiche.

- Körperbezogene Pflegemaßnahmen, wie Hilfe beim Duschen oder beim Waschen, zubereiten des Frühstücks oder Hilfe beim Toilettengang.
- Behandlungspflege mit Tätigkeiten wie Medikamentengabe, verabreichen von Injektionen wie beispielsweise Insulin oder anziehen von Kompressionsstrümpfen. Unser Tipp: Behandlungspflege muss vom Arzt verordnet werden. Deshalb besprechen Sie die individuellen Bedürfnisse unbedingt mit dem Hausarzt.
- Hauswirtschaftliche Hilfen, wie Einkaufen, Kochen oder Unterstützung bei der Reinigung der Wohnung.
- Einige Pflegedienste bieten außerdem Betreuungsleistungen, wie Hilfe bei der Gestaltung des Alltags, Spaziergänge, Vorlesen oder geselliges Beisammensein, an.
- Viele ambulante Pflegedienste bieten zusätzliche Serviceleistungen an, wie Essen auf Rädern, Hausnotruf, Demenzbetreuungen.
- Wird die Pflege und Betreuung vollständig durch Angehörige und Freunde sichergestellt, besteht die Verpflichtung, in regelmäßigen Abständen einen Beratungsbesuch zu vereinbaren. Diese werden ebenfalls von ambulanten Pflegediensten angeboten. Hierbei gibt es wertvolle Tipps, um den Pflegealltag zu erleichtern.

Pflegedürftige und ihre Angehörigen können mit einem Pflegedienst ihr individuelles Leistungspaket zusammenstellen.

Unser Tipp: Die Pflegedienste legen Ihnen vor Vertragsabschluss und bei jeder wesentlichen Veränderung der erwarteten Leistungen einen nachvollziehbaren, detaillierten Kostenvoranschlag schriftlich vor. So wissen Sie welche Kosten auf Sie zukommen.

Die Pflegeversicherung übernimmt ab Pflegegrad 2 mit einem Pflegegeld die Kosten für ambulante Pflege bis zu einem gesetzlich festgelegten Höchstbetrag (siehe Artikel Pflegegeld). Voraussetzung ist, dass der Pflegedienst einen Versorgungsvertrag mit Ihrer Pflegekasse abgeschlossen hat.

Alle Personen mit Pflegegrad 1 können ebenfalls einen Entlastungsbetrag in Höhe von 125 Euro pro Monat für körperbezogene Pflegeleistungen nutzen.

Unser Tipp: Manchmal sind auch Personen ohne einen Pflegegrad auf eine vorübergehende pflegerische oder hauswirtschaftliche Versorgung angewiesen, beispielsweise nach einem Krankenhausaufenthalt oder einer Operation. In solchen Fällen kann ein Arzt eine häusliche Krankenpflege verordnen. Mit dieser Verordnung kann bei der Krankenversicherung ein Antrag gestellt werden. Wird dem Antrag zugestimmt übernimmt diese dann auch die Kosten.

Ambulante Pflegedienste können, insbesondere bei Tätigkeiten, die für Angehörige schwierig sind, wichtige Unterstützung leisten. Eine Rundumversorgung ist aber in der Regel nicht möglich. Daher ist es wichtig, sich ein Netzwerk aus Unterstützungsmöglichkeiten aufzubauen. Dieses kann neben ambulanten Pflegediensten auch aus Freunden, Bekannten und Angehörigen, Tagespflegen, ehrenamtlichen Besuchsdiensten und weiteren Beteiligten bestehen. Hierzu lohnt es sich, sich bereits frühzeitig zu informieren und die Beratungsangebote im Landkreis in Anspruch zu nehmen. Diese Zeit sollten sich die Familien nehmen, um die ihnen zustehenden Leistungen ausschöpfen und sinnvoll kombinieren zu können“, so Gabi Wörner vom Kreisseniorenrat Böblingen.

Weitere Informationen zu diesem oder anderen Themen rund um die Pflege geben die Pflegestützpunkt-Standorte in Böblingen, Herrenberg, Leonberg und Sindelfingen, sowie die iav- und Beratungsstellen vor Ort. Die Kontaktdaten und Einzugsgebiete sind unter anderem im „Wegweiser für ältere Menschen und deren Angehörige“ des Landratsamtes Böblingen sowie im Internet unter **www.lrabb.de/IAV_Stellen** zu finden. Privatversicherte können sich an die Compass Pflegeberatung (Tel.: 0800–101 88 00) wenden.

Weitere Informationen zur Artikelserie finden sich auf der Homepage des Kreisseniorenrates Böblingen (www.kreisseniorenrat-boeblingen.de).

Landkreis sucht Jugendschöffen – machen Sie mit

Im ersten Halbjahr 2023 werden bundesweit die Schöffen und Jugendschöffen für die Amtszeit von 2024 bis 2028 gewählt. Gesucht werden im Landkreis Böblingen insgesamt 96 Jugendschöffen. Jeweils 46 Frauen und Männer aus dem Amtsgerichtsbezirk Böblingen sowie 2 Frauen und Männer aus dem Amtsgerichtsbezirk Leonberg, die als Vertreter des Volkes an der Rechtsprechung in Strafsachen teilnehmen.

Das Schöffenamt ist ein verantwortungsvolles und unverzichtbares Element unseres demokratischen Rechtsstaates. Jugendschöffinnen und Jugendschöffen fällen als ehrenamtliche Richterinnen und Richter gemeinsam und gleichberechtigt mit Berufsrichterinnen und Berufsrichtern die Urteile in Jugendstrafverfahren.

Gesucht werden aktuell noch Bewerberinnen und Bewerber, die im Amtsgerichtsbezirk Böblingen wohnen. Zum Amtsgerichtsbezirk Böblingen zählen alle Städte und Gemeinden des Kreises ohne Leonberg, Renningen, Rutesheim, Weil der Stadt und Weissach, die den Amtsgerichtsbezirk Leonberg bilden. Für Jugendschöffinnen und Jugendschöffen gelten dabei bestimmte Voraussetzungen. Neben der deutschen Staatsangehörigkeit muss beispielsweise der Wohnsitz im Amtsgerichtsbezirk Böblingen liegen. Bewerberinnen und Bewerber müssen zu Beginn der Amtsperiode am Montag, 1. Januar 2024, mindestens 25 Jahre alt sein beziehungsweise das 70. Lebensjahr noch nicht vollendet haben. Darüber hinaus ist die persönliche Eignung der Schöffinnen und Schöffen ein Kriterium. Das Amt verlangt von den gewählten Personen in hohem Maße Unparteilichkeit und Urteilsreife. Objektivität und Unvoreingenommenheit müssen auch in schwierigen Situationen gewahrt werden. Juristische Kenntnisse sind für das Amt nicht erforderlich.

Der Jugendhilfeausschuss des Landkreises schlägt doppelt so viele Kandidaten vor, wie Jugendschöffen benötigt werden. Aus diesen Vorschlägen wählt der Schöffenwahlausschuss beim Amtsgericht in der zweiten Jahreshälfte 2023 die Haupt- und Ersatzschöffen.

Interessenten für das Amt eines Jugendschöffen richten ihre Bewerbung bis zum 19. Juni 2023 an die Geschäftsstelle Kreistag des Landratsamtes Böblingen, Parkstraße 16, 71034 Böblingen, E-Mail: geschaeftsstelle-kt@lrabb.de. Ein Formular kann von der Internetseite www.schoeffenwahl.de heruntergeladen werden.

Geänderte Öffnungszeiten im Juni 2023 in den Zulassungsstellen des Landkreises Böblingen

Wegen Personalmangel müssen die Öffnungszeiten der Kfz-Zulassung-Außenstellen in Herrenberg und Leonberg im Juni 2023 verändert werden. Die Zulassungsstelle am Landratsamt Böblingen selbst ist nicht betroffen.

Die Zulassungsstelle Leonberg hat in der zweiten Junihälfte – von Donnerstag, 15. Juni, bis Freitag, 30. Juni, nur mit Termin geöffnet.

Die Zulassungsstelle Herrenberg ist ab Montag, 12. Juni, bis Mittwoch, 14. Juni, und von Montag, 19. Juni, bis Freitag, 23. Juni, nur mit Termin geöffnet. Am Donnerstag, 15. Juni, und Freitag, 16. Juni, ist geschlossen.

Die Zulassungsstelle Böblingen ist wie gewohnt geöffnet. (Montag bis Freitag 7 bis 12 Uhr mit Termin, Montag bis Mittwoch 12 bis 15 Uhr ohne Termin, Donnerstag 13.00 bis 18.00 Uhr ohne Termin). Händler können ihre Zulassungsvorgänge im Zeitraum 7.00 bis 10.00 Uhr abgeben.

Jederzeit erreichbar sind die Online-Services der Zulassungsstelle unter www.lrabb.de/zulassung

50 Jahre Landkreis Böblingen – 5 Jahre Schönbuchturm

Im Jahr des 50jährigen Landkreis-Jubiläums feiert auch das noch relativ junge Wahrzeichen, der Schönbuchturm, den 5. Geburtstag

Feierstunde am Sonntag, 11. Juni 2023, anschließend „Kultur im Freien“ zu Füßen des Turms und am 25. Juni folgt noch eine geführte Weinprobe

Der Landkreis Böblingen feiert den 50. Geburtstag, der Schönbuchturm den 5.. Am 11. Juni findet am Schönbuchturm eine offizielle Feierstunde statt. Ab 14.00 Uhr sind Getränke- sowie Kaffee/Kuchen-Stände durch die Kirchengemeinden Mönchberg und Kayh aufgebaut. Nach Grußworten von Landrat Roland Bernhard, der Herrenberger Oberbürgermeister Thomas Sprißler und Thomas Bopp, Verbandspräsident des Verbands Region Stuttgart, gibt es ein gemeinsames Singen „Aus voller Kehle für die Seele“ mit Patrick Bopp und Marielouise.

An diesem Tag verkehrt zwischen 12.30 und 18.00 Uhr der Stadtbus (Linie 782) aus dem Stadtgebiet Herrenberg bis zum Waldfriedhof / Naturfreundehaus im 30-Minuten-Takt und kostenlos. Die Parkplätze sind sehr begrenzt! Deshalb wird darum gebeten, das Busangebot zu nutzen bzw. mit dem Fahrrad oder zu Fuß zu kommen.

Im Anschluss daran findet ab Mittwoch, 14. Juni und bis Sonntag, 18. Juni, erstmals die „Kultur im Freien“ zu Füßen des Schönbuchturms statt. Das Programm ist vielfältig – Karten gibt es online unter www.kulturimfreien.de.

Den Abschluss der Veranstaltungsreihe zu Ehren des 5. Geburtstags des Schönbuchturms bildet eine rd. 3-stündige Wein-Genuss-Führung mit der Lembergerlandkellerei. Sie findet am Sonntag, 25. Juni statt. Beginn ist 18.00 Uhr, Treffpunkt am Parkplatz des Naturfreundehaus Herrenberg. Die Teilnahme kostet 33 Euro / Person, inbegriffen sind dabei die Verkostung von fünf Weinen, eine Kleinigkeit zu Essen und eine Rundwanderung um den Turm. Tickets gibt es ab sofort über die Lembergerland Kellerei (www.lembergerland.de/collections/event), oder
Tel. (0 70 42) 35 96 00.

Wasser ist wieder knapp in Bächen und Flüssen

Wasserentnahmeverbot Entnahme von Wasser ab 1. Juni und bis Ende September

Die Wasserstände bewegen sich in vielen Bächen und Flüssen Baden-Württembergs, trotz der Niederschläge der letzten Wochen, im Bereich der mittleren Niedrigwasserstände. Auch der Landkreis Böblingen ist davon betroffen. Zusätzliche Wasserentnahmen können das ökologische Gleichgewicht beeinträchtigen und gerade in den Sommermonaten den Fischbestand gefährden. Die sommerlichen Temperaturen lassen die Wassertemperaturen ansteigen, dadurch nimmt der Sauerstoffgehalt in den Gewässern ab. Davon sind insbesondere kleinere und mittlere Bäche betroffen.

Deshalb weist das Landratsamt darauf hin, dass vom 1. Juni bis Ende September ein Wasserentnahmeverbot gilt: Es ist nicht erlaubt, Wasser aus Bächen und Flüssen zur Bewässerung oder Beregnung von gärtnerischen oder landwirtschaftlichen Flächen zu entnehmen. Eine Ausnahme bilden genehmigte Entnahmestellen; davon gibt es im Landkreis Böblingen aktuell nur eine in Herrenberg, wo in Abhängigkeit vom Wasserstand der Ammer Wasser an Landwirte und Kleingärtner abgegeben. Laut der Allgemeinverfügung des Landratsamts ist der Gemeingebrauch auch an der Würm unterhalb des Schwippezuflusses bei Schafhausen erlaubt, da dort nach dem Zusammenfluss die Wassermengen wieder ausreichend sind. Verstöße gegen das Wasserentnahmeverbot sind Ordnungswidrigkeiten und werden mit einem Bußgeld belegt.

Der Kreis Böblingen gehört zu den Wassermangelgebieten. Das Landratsamt Böblingen hat den „Gemeingebrauch an den Fließgewässern“, wie es amtlich heißt, deshalb schon vor Jahren eingeschränkt (1993). Hier entspringen zwar viele Bäche, führen aber im Quellgebiet noch relativ wenig Wasser. Und in Karstlandschaften, wie dem Gäu, versickert Wasser aus dem Bachbett direkt in den Untergrund. Auch dadurch können Gewässer in den Sommermonaten bei geringerem Wassernachschub und hoher Verdunstung zeitweise ganz austrocknen.

Baustellenbesichtigung des Radschnellwegs in Ehningen

Im Rahmen seines 50-jährigen Jubiläums lädt der Landkreis Böblingen zur exklusiven Baustellenbesichtigung des Radschnellwegs bei Ehningen ein. Diese besondere Veranstaltung bietet die einzigartige Gelegenheit, einen Blick auf die Baustelle des rund 1,6 km langen Abschnitts des Radschnellweg RS 1 bei Ehningen zu werfen, dessen Bauarbeiten am 6. März 2023 begonnen haben. Er stellt ein bedeutendes Infrastrukturprojekt dar und wird die Radverkehrsanbindung im Landkreis nachhaltig verbessern. Aus diesem Grund ermöglicht das Amt für Straßenbau und Radfahren, die Baufortschritte dieses wichtigen Projekts hautnah zu erleben.

Die Besichtigung findet am Dienstag, 20. Juni 2023 statt und beginnt um 15.45 Uhr. Treffpunkt ist am Parkplatz der Sporthalle (Sportzentrum Schalkwiese, Hildrizhausener Str. 80, 71139 Ehningen).

Die Veranstaltung richtet sich an alle, die mehr über die konkrete Baumaßnahme sowie zum Radverkehr im Landkreis Böblingen erfahren möchten.

Die Teilnehmerzahl ist begrenzt, daher wird um eine verbindliche Anmeldung gebeten bis zum Freitag, 16. Juni 2023, per E-Mail an strassenbau@lrabb.de unter Angabe von Name, Kontaktdaten und Anzahl der Personen.

Weitere Informationen zu dieser Veranstaltung sowie zum Jubiläumsprogramm stehen im Internet unter www.50jahrekreisbb.de.

Neue Folge Podcast Vitamin BB Selbsthilfegruppen im Kreis Böblingen:

Träumerchen und Zappelphillip

Das Gesundheitsamt Böblingen hat eine neue Folge der Podcast-Reihe „Vitamin BB Selbsthilfegruppen im Landkreis Böblingen“ veröffentlicht; dieses Mal zum Thema Träumerchen und Zappelphillip mit Elke Kofler von der Selbsthilfegruppe für Eltern mit AD(H)S Kindern.

Seit 2018 trifft sich die Elterngruppe in Weil der Stadt. Elke Kofler hat sie gegründet. Sie selbst hat zwei Söhne, der eine mit ADS

(Aufmerksamkeitsdefizitstörung), der andere mit ADHS (Aufmerksamkeitsdefizitstörung mit Hyperaktivität). Im Gespräch mit Monika Rehlinghaus, Beraterin des Kontaktbüro Selbsthilfegruppen berichtet sie von ihren Erfahrungen in der Selbsthilfe.

Die Kinder ecken oft an, fallen durch ungebärdiges Verhalten auf. Sie können sich schlecht konzentrieren und lassen sich leicht ablenken. Ihre Impulse sind oft unangemessen heftig, es fällt ihnen schwer, sie zu steuern. Weder sind die Kinder bösartig, noch haben die Eltern in der Erziehung versagt. Grundlage ist eine genetische Störung, die vermutlich zu einer Regulationsstörung bei der Reizübermittlung im Frontalhirn führt.

Die Kinder brauchen Hilfe, viele auch durch Medikamente. Es war ein langer Weg, zu verstehen, um was es geht, sagt Elke. In der Gruppe dieses Wissen zu teilen, sich mit anderen über ihre Erfahrungen auszutauschen bewirkt etwas.

Der Podcast Vitamin BB Selbsthilfegruppen im Landkreis Böblingen kann abgerufen werden auf der Internetseite des Kontaktbüros Selbsthilfegruppen www.selbsthilfe-bb.de und bei Spotify, Apple, Google, Amazon, Deezer und bei Podcast Addict, Podchaser, Pocket Casts, Listen Notes, Player FM sowie Podcast Index.

Selbsthilfegruppe für Eltern mit AD(H)S Kindern

Kontakt: Elke Kofler

adhs-wds@freudenkinder.de

Eine eigene Telefonnummer haben wir nicht, rufen aber gerne zurück, wenn Du uns per E-Mail kontaktierst und eine Telefonnummer angibst.

Informationen zum Thema ADHS:

Bundesverband ADHS Deutschland e. V. Selbsthilfe für Menschen mit ADHS: https://www.adhs-deutschland.de

Feedback, Fragen, Wünsche und Anregungen zum Podcast: selbsthilfebuero@lrabb.de oder Telefon (0 70 31) 6 63 17 51

Informationen über Selbsthilfegruppen im Landkreis Böblingen und Angebote des Kontaktbüros Selbsthilfegruppen: www.selbsthilfe-bb.de

Die Gleichstellungsbeauftragte des Landkreises Böblingen informiert:

Den Wiedereinstieg in den Beruf erleichtern –

Informationsveranstaltung am 14. Juni im Landratsamt Böblingen

Aus der Familienphase zurück ins Berufsleben: Informationen zum Wiedereinstieg gibt es am Mittwoch, 14. Juni 2023 von 9.00 bis 12.00 Uhr im Studio des Landratsamtes Böblingen. Die Informationsveranstaltung richtet sich speziell an Frauen und Männer, die nach Kindererziehung oder der Pflege von Angehörigen wieder zurück in den Job möchten. Die Teilnahme daran ist kostenlos, eine vorherige Anmeldung ist nicht erforderlich.

Die Agentur für Arbeit informiert über aktuelle Entwicklungen am Arbeitsmarkt, gibt Tipps zur Stellensuche und stellt ihre Unterstützungsangebote vor. Im zweiten Teil geht es um den Themenschwerpunkt „Selbstwert und Erfolgsfaktoren“. Aus der Arbeit beruflicher Beratung der Coachingmeisterei Böblingen werden die Fragestellungen beleuchtet „Wie wertvoll bin ich noch für den Markt? Wie gelingt es, sich der eigenen Kompetenzen und Ressourcen bewusst zu werden und dieses Potential erfolgversprechend im Wiedereinstiegsprozess einzubringen?“.

Durch ein kreisgefördertes Wiedereinstiegscoaching unterstützt der Landkreis Böblingen den beruflichen Wiedereinstieg von Frauen und Männern nach Kindererziehung oder Angehörigenpflege. Wer sich dafür interessiert, kann bei der Coachingmeisterei einen Beratungstermin vereinbaren, Telefon (0 70 31) 43 51 43, und erste Informationen hierzu bei der Informationsveranstaltung im Landratsamt erhalten.

Komplexes Thema Hausbau

Neuauflage der Bauherrenbroschüre des Landkreises Böblingen

Grundsteinlegung, Richtfest, Einzug – Schritte zum Eigenheim, die logisch und einfach klingen. Doch das Thema Hausbau ist heute komplexer denn je, beispielsweise werden die Themen Nachhaltigkeit und Klimaschutz immer wichtiger. Mit der neu aufgelegten Bauherrenbroschüre möchte der Landkreises Böblingen alle unterstützen, die sich mit dem Thema Bauen auseinandersetzen und sich den Traum von den eigenen vier Wänden erfüllen wollen.

Die Broschüre gibt Hinweise, Tipps und Anregungen zu den unterschiedlichen Planungs-und Bauphasen. Im Besonderen geht es darum, wie der Hausbau ressourcenschonend und energieeffizient gelingen kann.

Digital findet sich die Bauherrenbroschüre unter www.lrabb.de, Stichwort „Bauen und Umwelt“. In Papierform liegt sie kostenlos in den örtlichen Rathäusern aus.

Versuchsfeldführung mit Schwerpunkt Sorten

14. Juni 2023, 10.00 Uhr und 19.00 Uhr in Gäufelden-Tailfingen

Das Amt für Landwirtschaft und Naturschutz der Landratsämter Böblingen und Tübingen lädt alle Landwirte und Interessierte zur Versuchsfeldführung mit Schwerpunkt Sorten am Mittwoch, 14. Juni 2023 um 10.00 Uhr und um 19.00 Uhr auf das Zentrale Versuchsfeld in Gäufelden-Tailfingen ein.

Im Mittelpunkt stehen die aktuell angebauten Sorten in Getreide, Raps, Körnerleguminosen und Mais hinsichtlich Ertrag, Krankheitsanfälligkeit und Standfestigkeit sowie der Pflanzenschutz und die aktuell anstehenden Maßnahmen. Die Veranstaltung wird als zweistündige Fortbildung für die Sachkunde im Pflanzenschutz anerkannt. Es ist keine Anmeldung erforderlich.

Das Versuchsfeld ist wie folgt zu erreichen: Von Herrenberg in Richtung Gäufelden bis zur Ausfahrt „Öschelbronn / Tailfingen“. Dann links ab in Richtung Tailfingen und in den ersten asphaltierten Feldweg rechts abbiegen.

ICH KANN SOWIESO NICHTS TUN.

...UND WENN DOCH?

IHRE SPENDE.
FÜR KINDER. VOR ORT.

JUMI KINDERHILFE

Helfen kann so einfach sein.
Alle Informationen und Details finden Sie online unter:

www.kinder.help

Was sonst noch interessiert

Diakonieladen Herrenberg

Spitalgasse 36
71083 Herrenberg
Tel: 0 70 32 / 91 58 71
diakonieladen.herrenberg@elkw.de

Eine Einrichtung des evangelischen Kirchenbezirks Herrenberg.

Nehmen – Geben – Freu(n)de finden
Unser Diakonieladen bietet **gute, gebrauchte Waren** zu **erschwinglichen Preisen** an - und das **nicht nur für Menschen mit geringem Einkommen**!
Der Erlös kommt den **diakonischen Aufgaben** in **unserem Kirchenbezirk** zugute.
So unterstützen wir unter anderem **Beratungsdienste der Diakonie** und leisten einen Beitrag für den Verein "Flüchtlinge und wir".

Annahme und Verkauf von Bekleidung und **modernen** Haushaltsgegenständen:
- **Saubere, modische Kleidung** (jahreszeitlich angepasst) für Damen, Herren, Jugendliche und Kinder, Baby-Erstausstattung
- Modische Accessoires: Gürtel, Tücher, Krawatten, Taschen
- **Gut erhaltene** Schuhe für Erwachsene und Kinder
- **Saubere** Heimtextilien: Bettwäsche, Tischdecken, Handtücher
- **Moderne** Dekoartikel
- Nützliches rund ums Wohnen, **modernes** Geschirr und Küchenutensilien
- Tolle Spielsachen
- **Aktuelle Bücher, Spiele** für Erwachsene und Kinder (Annahme nur in geringen Mengen)
- Aktuelle Kinderwagen und Kindersitze/Baby-Safe (Annahme nur aktuelle, zugelassene Modelle), Kinder- und Reisebetten

Möbel:
- **Verkauf und Annahme von modernen Kleinmöbeln:**
  - Z.B. Stühle, kleine Kommoden, Kinderbetten
  - **Die Möbelannahme ist begrenzt - bitte nur nach persönlicher Rücksprache** oder per **e-mail mit Bild** des Möbels an: diakonieladen.herrenberg@elkw.de

Öffnungszeiten:
Mo10 - 13 Uhr
Di 10 - 13 Uhr
Mi 15 - 18 Uhr
Do 10 – 13 Uhr
Fr 13 - 16 Uhr
Sa 10 – 13 Uhr

Wir suchen Mitarbeiterinnen und Mitarbeiter für die ehrenamtliche Arbeit! Sind sie gerne mit Menschen zusammen? Haben Sie Spaß am Verkaufen/Beraten? Suchen Sie eine sinnstiftende Tätigkeit und eine gute Gemeinschaft? Dann sind Sie bei uns genau richtig! Bitte melden Sie sich direkt im Laden oder per e-mail/Telefon!

Wir freuen uns auf SIE!!

Angebot für Erwachsene in Trauer

Ökumenischer Hospizdienst
Ambulanter ERWACHSENEN HOSPIZDIENST Region Böblingen

„Trauernde Unterwegs“

Trauernd sind wir unterwegs, der Weg ist weder eben noch leicht. Doch die Bewegung an der frischen Luft kann Kraft spenden, Schweigen zu tiefem Verstehen werden und Reden zu gegenseitiger Anteilnahme.

Der Ökumenische Hospizdienst bietet alle zwei Monate eine Wanderung von ca. 2 Stunden an mit der Gelegenheit, sich beim Gehen auszutauschen und/oder gemeinsam zu schweigen. Die Wegstrecke beträgt etwa 5 km, auch auf unebenen Wegen. Geleitet werden die Treffen von einem Team ausgebildeter Trauerbegleiterinnen.

Die nächste Wanderung findet am Donnerstag, **15. Juni 2023** statt. Treffpunkt ist um 14.00 Uhr am **Parkplatz am Restaurant Sandäcker, Sandäckerstr. 1, 71144 Steinenbronn.** Mitzubringen sind feste Schuhe, wettergerechte Kleidung und etwas zum Trinken. Nach der Wanderung besteht noch die Möglichkeit zur Einkehr. Weiterer Termin: 10. August 2023.

Eingeladen sind alle Trauernden unabhängig von Alter und Konfession. Zurzeit ist eine **Anmeldung erforderlich**. Die Teilnehmerzahl ist begrenzt. Anmeldung und Rückfragen an den Ökumenischen Hospizdienst, Tel. (0 70 31) 41 95 19 oder E-Mail: info@hospizdienst-bb.de. Dort können Sie auch kurzfristige Änderungen erfragen.

iav

Gesprächskreis für pflegende Angehörige von Menschen mit Demenz

Altdorf, Hildrizhausen, Holzgerlingen, Weil im Schönbuch mit Breitenstein und Neuweiler

Zum nächsten Gesprächskreis lade ich Sie herzlich ein.
Sie haben die Möglichkeit, in vertrauter Runde Ihre Erfahrungen in der Pflege von An- und Zugehörigen weiter zu geben und sich für bestehende Probleme Rat einzuholen.

Termin:
Montag, 12.06.2023
14.30 bis 16.00 Uhr

Ort:
Johannes-Brenz-Haus
Pfarrgartenstr. 15 in Holzgerlingen

Auskunft bei
Dorothea Bloching
iav- und Demenzberatungsstelle
Schönbuchlichtung
Ziegelhofstr. 1, Holzgerlingen
Telefon 07031 68 474 60
iav@dsst-schoenbuchlichtung.de

Mutpol – Diakonische Jugendhilfe, Region Böblingen
Familienzentrum Holzgerlingen
Altdorfer Straße 5
71088 Holzgerlingen

Familienzentrum Holzgerlingen

Online-Vortrag:
Bewusste Kinderernährung – Beikosteinführung

Babys erkunden zunehmend ihre Welt! Um genug Energie und Nährstoffe für ihre Entwicklung zu haben, reichen Mutter- oder Säuglingsmilch nicht auf Dauer. Erweitern Sie deshalb den Speiseplan Ihres Babys: Frühestens mit Beginn des 5. Monats und spätestens mit Beginn des 7. Beginn sollten Sie die Milchmahlzeiten nach und nach durch Breimahlzeiten, der so genannten Beikost, ersetzen.

Um folgende Themen wird es gehen:

– Wann und wie beginne ich die Einführung des ersten Breis?
– Was muss ich bei Allergien beachten?
– Selbst kochen und kaufen?
– Geht´s auch ohne Brei?
– Was/wieviel sollte mein Baby trinken

Referentin: Franziska Späth, Diätassistentin
Termin: Montag, 19. Juni 2023, 20.00 bis 21.30 Uhr
Kosten: 3 Euro

Die Veranstaltung findet online via zoom statt.

Online-Anmeldung unter www.familienzentrum-holzgerlingen.de

Sommerferiencamp 2023

Gemeinsam mit der Kindersportschule KISS und verschiedenen Einrichtungen und Vereinen bieten wir auch in diesem Jahr wieder für die Stadt Holzgerlingen in den Sommerferien für 4 Wochen eine bunte und abwechslungsreiche Sommerferienbetreuung für Kinder zwischen 5 und 12 Jahren an.

1. Woche: 31. Juli bis 4. August 2023
2. Woche: 7. bis 11. August 2023
3. Woche: 14. bis 18. August 2023
4. Woche: 4. bis 8. September 2023

Alle Informationen und Anmeldung möglich unter:
www.ferien-in-holzgerlingen.de
Wir freuen uns auf euch!

Familienlädle Holzgerlingen
Tübinger Str. 43
Kontakt: Über das Familienzentrum Holzgerlingen
(0 70 31) 2 96 19 12
familienzentrum@mutpol.de

Second-Hand-Laden für Kinder und Jugendliche

Herzliche Einladung zum Sommerflohmarkt!

Das Familienlädle befindet sich in Holzgerlingen in der Tübinger Straße 43.

Ansprechpartnerinnen: Susanne Binder und Sarah Huber, Telefon (0 70 31) 2 96 19 12, familienzentrum@mutpol.de

Klinikverbund Südwest

Was verrät Ihr Blutbild über Ihre Gesundheit?

Am nächsten kostenfreien Vortragsabend der Reihe Medizin für Sie spricht Chefarzt PD Dr. Markus Ritter über das Blutbild.

Unser Blut verrät sehr viel über unseren Gesundheitszustand. Deshalb gehört die Blutanalyse, das sogenannte Blutbild, zu den Standarduntersuchungen. Es zeigt, wie gut unser Körper mit Nährstoffen versorgt ist, lässt Rückschlüsse auf Infektionen und Entzündungen, sogar auf Tumore und Anämien zu.

Am Dienstag, den 13. Juni 2023 um 19.00 Uhr informiert Priv.-Doz. Dr. Markus Ritter, Chefarzt der Medizinischen Klinik – Hämatologie / Onkologie darüber, woran man diese Diagnosen festmachen kann und was man wissen sollte, um zu verstehen, was das Blutbild aussagt. Nach dem Vortrag steht der Referent für Fragen zum Thema zur Verfügung. Der Vortrag findet an den Kliniken Sindelfingen, im Chesterfield-Saal (UG) statt. Das Parken während der Veranstaltung ist kostenlos.

Die Vortragsreihe wird am 18. Juli 2023 mit dem Thema „Akutes Aortensyndrom“ fortgesetzt.

Rheuma-Liga Baden-Württemberg e.V.
Hilfe, die bewegt

Gesprächsgruppentreff

Entzündliche rheumatische Erkrankungen, Kollagenosen und Weichteilrheuma

Mittwoch, 14. Juni 2023 um 19.00 Uhr im Mehrgenerationenhaus „Treff am See“, Poststr. 38, Böblingen

Renate Brodbeck, Waltraud Ruckh und Hans Schopf freuen sich auf Ihr Kommen.

Anmeldung: Formlose Anmeldungen mit Namen und Ihrer Mailadresse an Waltraud Ruckh per E-Mail: w.ruckh@rheuma-liga-bw.de oder Hans Schopf, Tel. (01 74) 3 22 07 87

VVS

Mit dem Deutschland-Ticket das Ländle erkunden

Ein Ticket, viele Freizeitziele: Das Deutschland-Ticket macht das Reisen durch das Land so einfach wie nie zuvor

Das sommerliche Wetter lockt nach draußen an die frische Luft! Und das Deutschland-Ticket ist auch für Ausflüge wie geschaffen. Warum also nicht mal den nächsten Ausflug mit Freunden oder der Familie mit Bahn und Bus unternehmen? Noch nie war es so einfach, die schönen Ecken in der Region Stuttgart und in Baden-Württemberg mit den Öffentlichen zu erkunden. Wer das Deutschland-Ticket in der Tasche hat, braucht sich nie wieder den Kopf über Zonen- oder Verbundgrenzen zerbrechen.

Unsere Tipps für Ausflüge mit den Öffis in Baden-Württemberg

Wandern, Radfahren oder am See entspannen: In Baden-Württemberg warten viele malerische Ausflugziele darauf, erkundet zu werden. Jenseits der bekannten Touristenziele lässt es sich am besten durchatmen! Wie wäre es mit einem Abstecher zum Ebnisee, einem Ausflug auf die Schwäbische Alb, einer Wanderung im Kraichgau oder einem entspannten Tag in der Albtherme Waldbronn?

Der VVS hat auf seiner Homepage unter vvs.de/freizeit-deutschlandticket eine Auswahl der schönsten Ausflugstipps mit dem Deutschland-Ticket zusammengestellt. Ganz egal ob groß oder klein, jung oder alt, familienfreundlich oder romantisch – dort ist für jeden Geschmack etwas dabei!

Gemeinde Hildrizhausen

Mitteilungsblatt

Herausgeber: Bürgermeisteramt Hildrizhausen,
Verantwortlich für den Textteil: Bürgermeister Schöck

Verantwortlich für den Anzeigenteil: Jonathan Jungkenn, Anzeigenleiter
Südwest Media Network GmbH, Wilhelmstraße 34, 71034 Böblingen,
Telefon (0 70 31) 62 00-25, Fax (0 70 31) 62 00-78

Druck und Verlag: KREISZEITUNG Böblinger Bote,
Wilhelm Schlecht GmbH & Co. KG,
71034 Böblingen, Wilhelmstr. 34, Tel. (0 70 31) 62 00-0.
Das Mitteilungsblatt erscheint in der Regel freitags

Anzeigenschluss mittwochs 10.00 Uhr
Für Anzeigen gilt die Preisliste Nr. 60, gültig ab 1. Januar 2022.

Redaktionsschluss: Dienstag, 10.00 Uhr

Das Mitteilungsblatt wird an alle erreichbaren Haushalte kostenfrei geliefert.
Leser-Service-Telefon: (0 70 31) 62 00-50