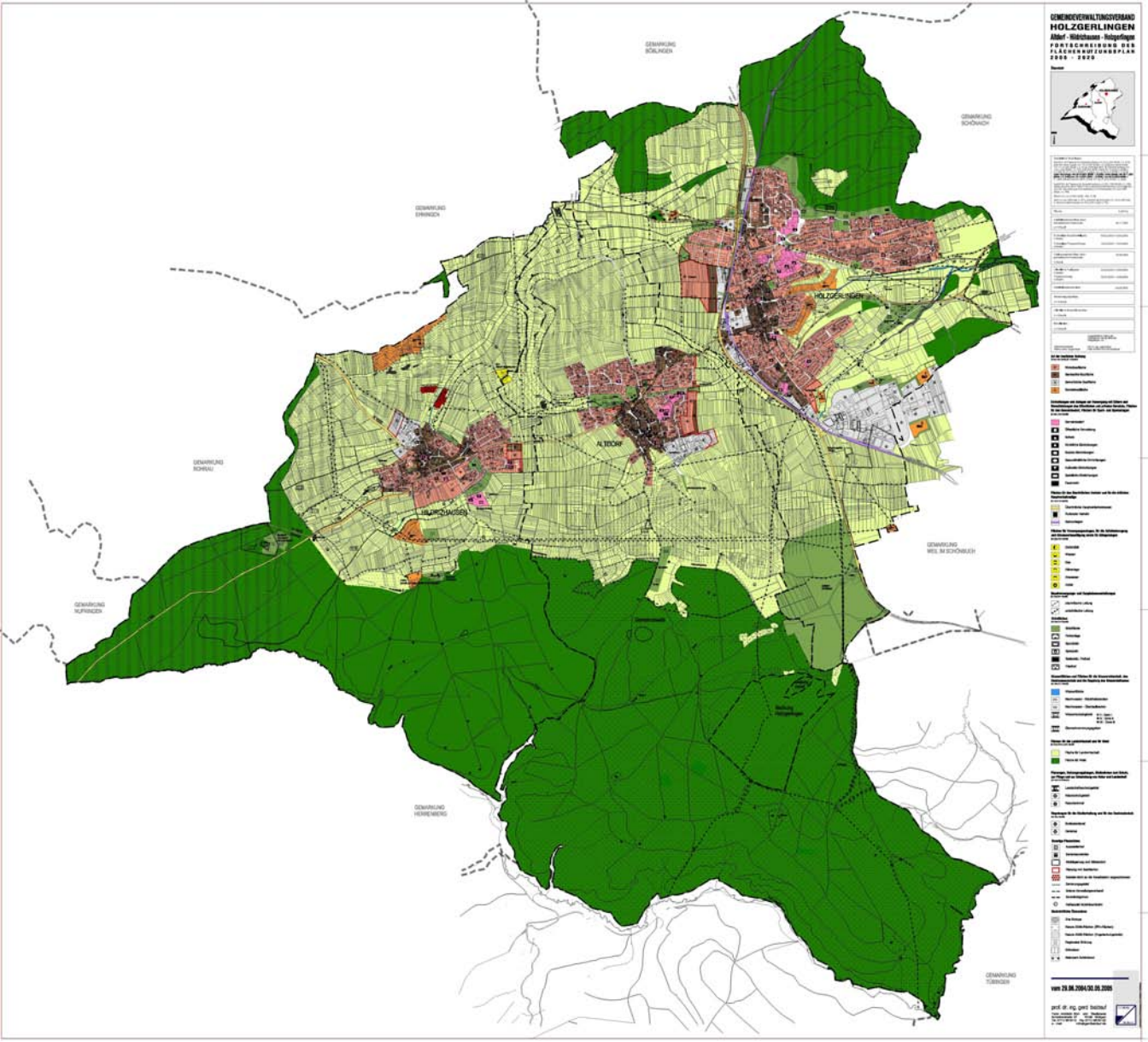
GEMEINDEVERWALTUNGSVERBAND
HOLZGERLINGEN
Altdorf - Hildrizhausen - Holzgerlingen
FORTSCHREIBUNG DES
FLÄCHENNUTZUNGSPLAN
2004 - 2020
GEMARKUNG BÖBLINGEN
GEMARKUNG SCHÖNAICH
GEMARKUNG EHNINGEN
GEMARKUNG SCHÖNBUCH
GEMARKUNG SCHÖNAU
GEMARKUNG NUFRINGEN
GEMARKUNG HERRENBERG
GEMARKUNG TÜBINGEN
HOLZGERLINGEN
ALTDORF
HILDRIZHAUSEN
vom 29.06.2004/30.09.2005
prof. dr. ing. gert baziouf